

ООО "БергХаус Проект"



Квартира по адресу:

г.Москва

РАБОЧИЙ ДИЗАЙН-ПРОЕКТ

Москва

2022 г.

Перечень чертежей



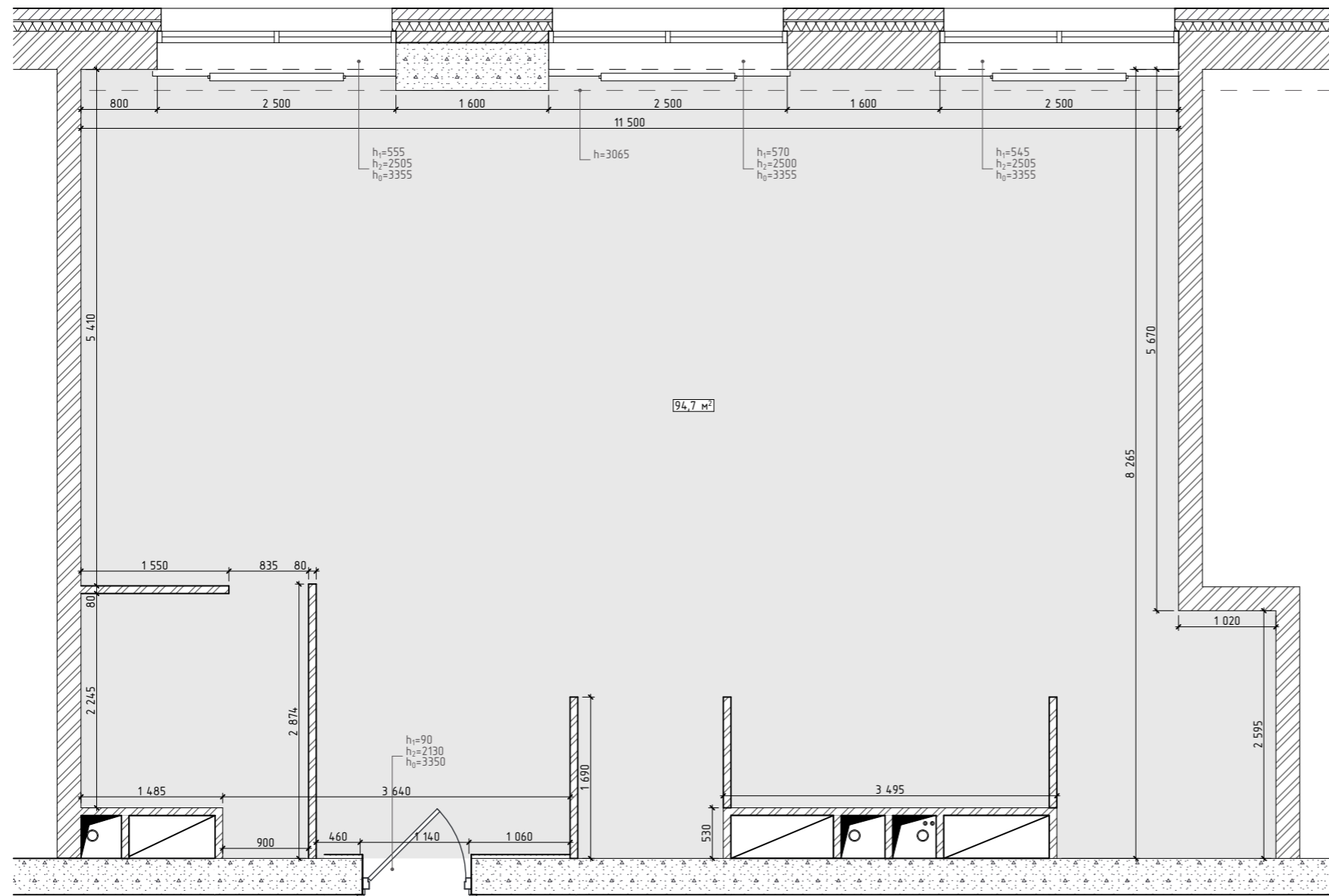

№	Наименование
1	Титульный лист
2	Перечень чертежей.
3	Обмерочный план
4	План демонтажа
5	План возводимых перегородок и конструкций
6	Планировочное решение
7	План размещения сантехнического оборудования
8	План напольных покрытий
9	План установки теплого пола
10	План потолков
11	План расстановки осветительного оборудования
12	План расстановки выключателей
13	План расстановки розеток
14	План развертки стен
15	Развертка стен А1-А4 (пом. 1 прихожая)
16	Развертка стен Б1-Б4 (пом. 2 холл)
17	Развертка стен В1-В6 (пом. 3 спальня 1)
18	Развертка стен Г1-Г4 (пом. 4 гардеробная1)
19	Развертка стен Д1-Д6 (пом. 5 ванная комната)
20	Развертка стен Е1-Е4 (пом. 6 спальня 2)
21	Развертка стен Ж1-Ж4 (пом. 7 гостевой санузел)
22	Развертка стен З1-З5 (пом. 8 гостиная-кухня/столовая)
23	Ведомость дверных проемов
24	Ведомость отделки

25	План расстановки камер
26	Визуализация пом. №8 (гостиная-кухня/столовая) К1
27	Визуализация пом. №8 (гостиная-кухня/столовая) К2
28	Визуализация пом. №8 (гостиная-кухня/столовая) К3
29	Визуализация пом. №8 (гостиная-кухня/столовая) К4
30	Визуализация пом. №8 (гостиная-кухня/столовая) К5
31	Визуализация пом. №8 (гостиная-кухня/столовая) К6
32	Визуализация пом. №8 (гостиная-кухня/столовая) К7
33	Визуализация пом. №3 (спальня 1) К8
34	Визуализация пом. №3 (спальня 1) К8
35	Визуализация пом. №5 (ванная комната) К9-10
36	Визуализация пом. №7 (гостевой санузел) К11

Изм.	Колуч.	Подп.	Дата	Стадия	Лист	Листов
	Ген. дир	Степанов А.И.		РП	2	36
	Разраб.	Никитин Е.Г.				
				Перечень чертежей.		
	Заказчик					



Условные обозначения:







-  Несущие стены (бетон)
-  Несущие стены и перегородки (керамзитобетонный блок)
-  Вентиляционный канал
-  Радиатор отопления
-  Стояк канализации, горячей и холодной воды

Общая площадь составляет: 94,7 кв.м.

Изм.	Колуч.	Подп.	Дата	Стадия	Лист	Листов
Ген. дир	Степанов А.И.			РП	3	36
Разраб.	Никитин Е.Г.					
Заказчик				Обмерочный план		



Условные обозначения:

-  Несущие стены (бетон)
-  Несущие стены и перегородки (керамзитобетонный блок)
-  Вентиляционный канал
-  Радиатор отопления
-  Стояк канализации, горячей и холодной воды
-  Демонтируемые элементы и конструкции

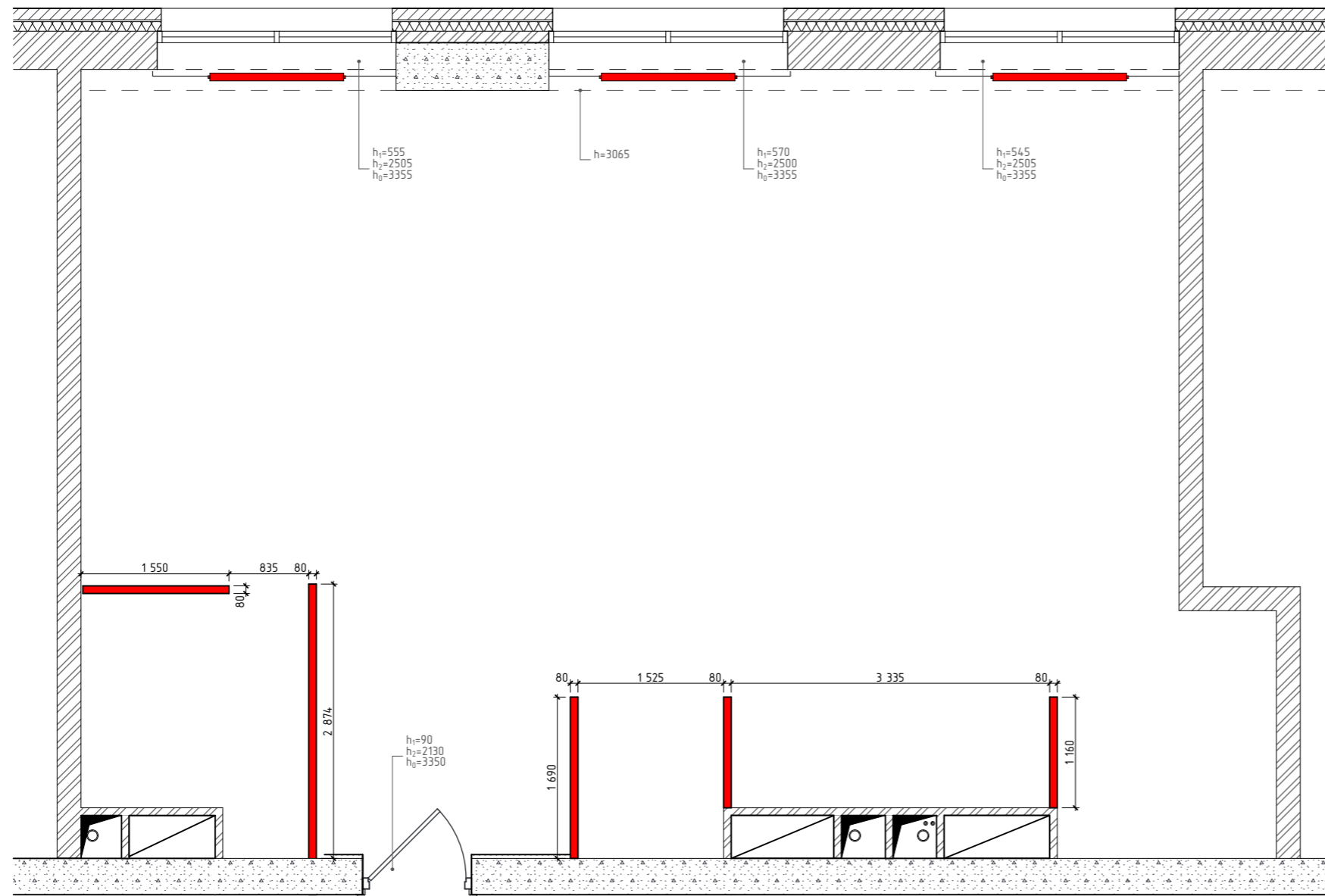

Изм.	Колуч.	Подп.	Дата	Стадия	Лист	Листов
Ген. дир	Степанов А.И.			РП	4	36
Разраб.	Никитин Е.Г.					
Заказчик				План демонтажа		

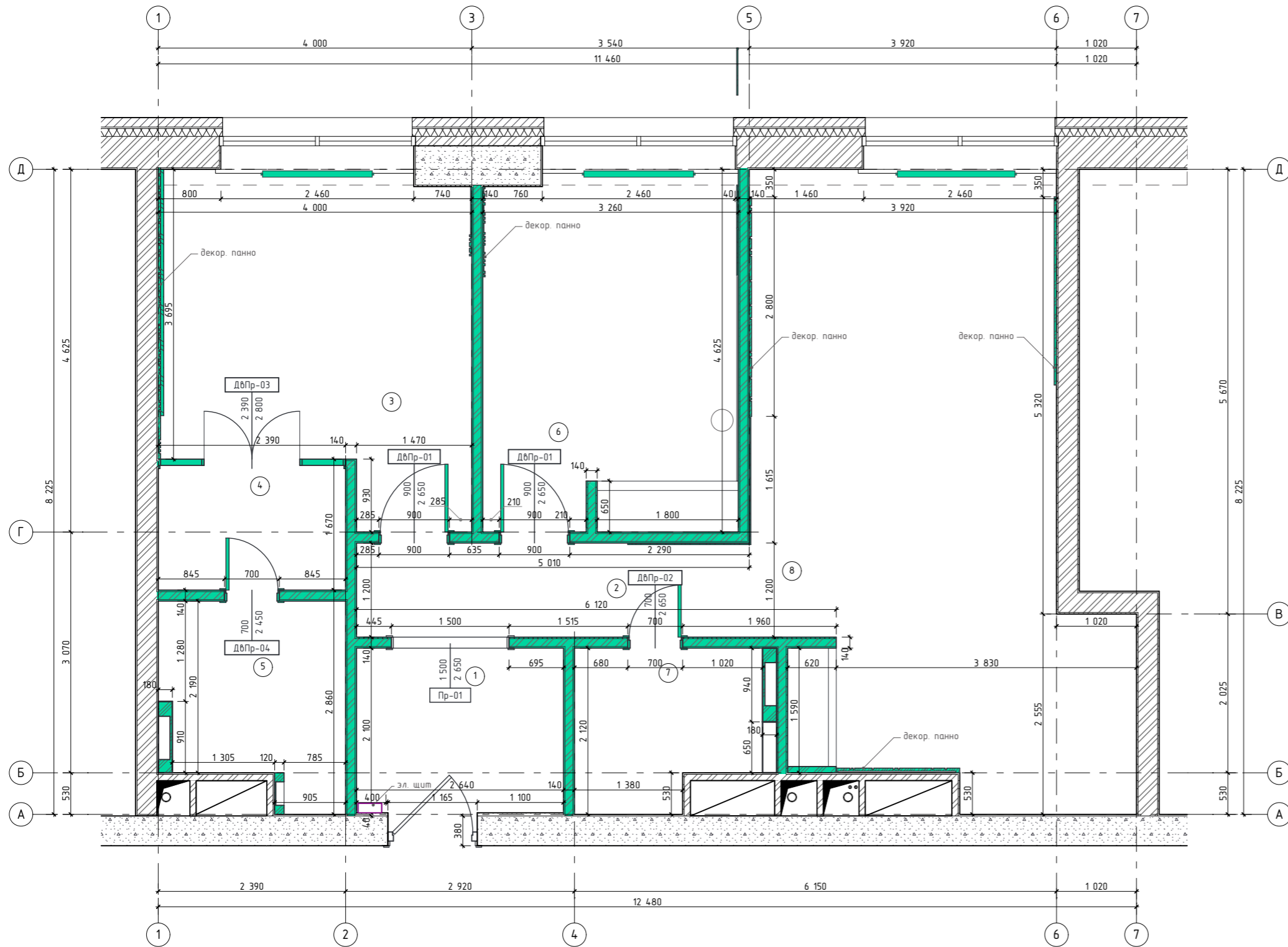

Экспликация помещений		
№	Наименование	Площадь
1	Прихожая	5,8
2	Холл	6,0
3	Спальня 1	16,0
4	Гардеробная	3,7
5	Ванная комната	5,5
6	Спальня 2	14,9
7	Гостевой санузел	4,7
8	Гостиная-кухня/столовая	32,5
		89,1 м ²

Условные обозначения:

- Несущие стены (бетон)
- Несущие стены и перегородки (керамзитобетонный блок)
- Вентиляционный короб
- Коммуникационный короб
- Стояк канализации, горячей и холодной воды
- Возводимые перегородки из ПГП 100мм
- Возводимые стены и конструкции из ГКЛ
- Радиатор отопления, тип Arbonia

Примечания:

1. Данный лист см. совместно с листами № 03, 04, 06, 23.
2. Все вновь возведенные перегородки даны с учетом чистового материала.

Изм.	Колуч.	Подп.	Дата	Стадия	Лист	Листов
Ген. дир	Степанов А.И.					
Разраб.	Никитин Е.Г.					
Заказчик				РП	5	36

План возводимых перегородок и конструкций



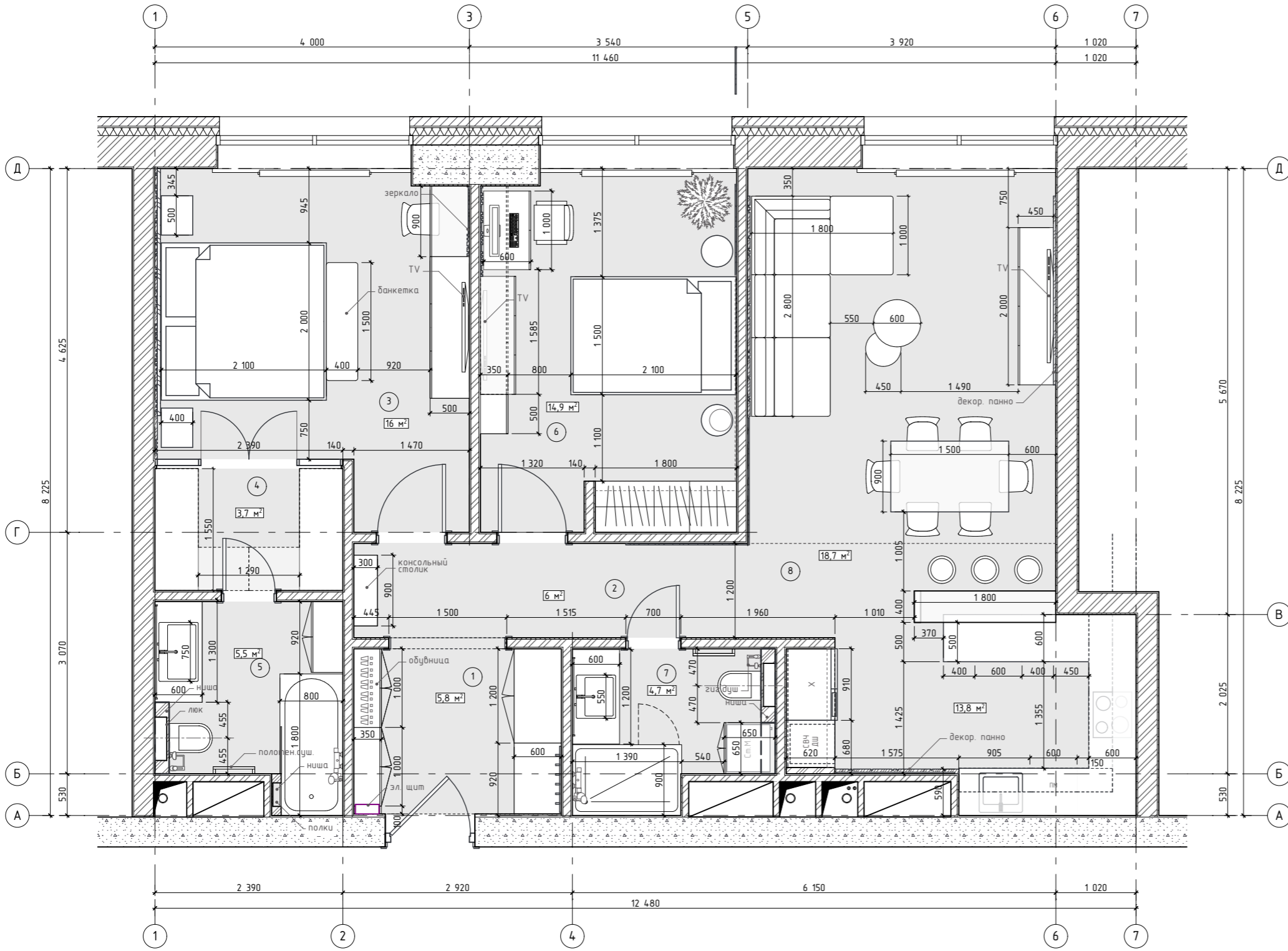

Экспликация помещений		
№	Наименование	Площадь
1	Прихожая	5,8
2	Холл	6,0
3	Спальня 1	16,0
4	Гардеробная	3,7
5	Ванная комната	5,5
6	Спальня 2	14,9
7	Гостевой санузел	4,7
8	Гостиная-кухня/столовая	32,5
		89,1 м ²

Примечания:

1. Данный лист см. совместно с листами № 05, 14-23.

Изм.	Колуч.	Подп.	Дата	Стадия	Лист	Листов
Ген. дир	Степанов А.И.					
Разраб.	Никитин Е.Г.					
Заказчик				Планировочное решение		



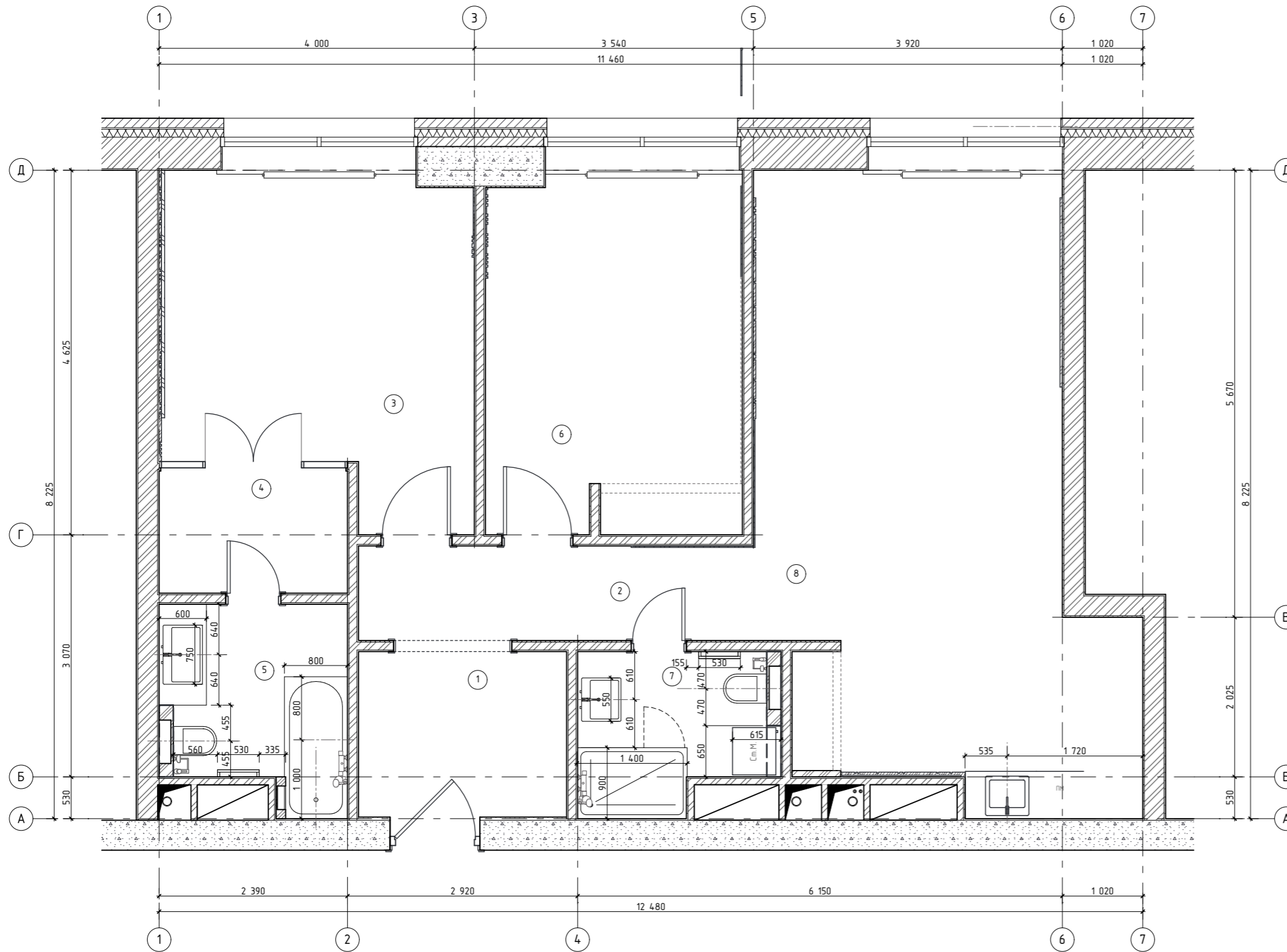

Экспликация помещений

№	Наименование	Площадь
1	Прихожая	5,8
2	Холл	6,0
3	Спальня 1	16,0
4	Гардеробная	3,7
5	Ванная комната	5,5
6	Спальня 2	14,9
7	Гостевой санузел	4,7
8	Гостиная-кухня/столовая	32,5
		89,1 м ²

Примечания:

1. Данный лист см. совместно с листами № 06, 14-23.
2. Все вновь возведенные перегородки даны с учетом чистового материала.

Изм.	Колуч.	Подп.	Дата	Стадия	Лист	Листов
Ген. дир	Степанов А.И.			РП	7	36
Разраб.	Никитин Е.Г.					
Заказчик						

План размещения сантехнического оборудования



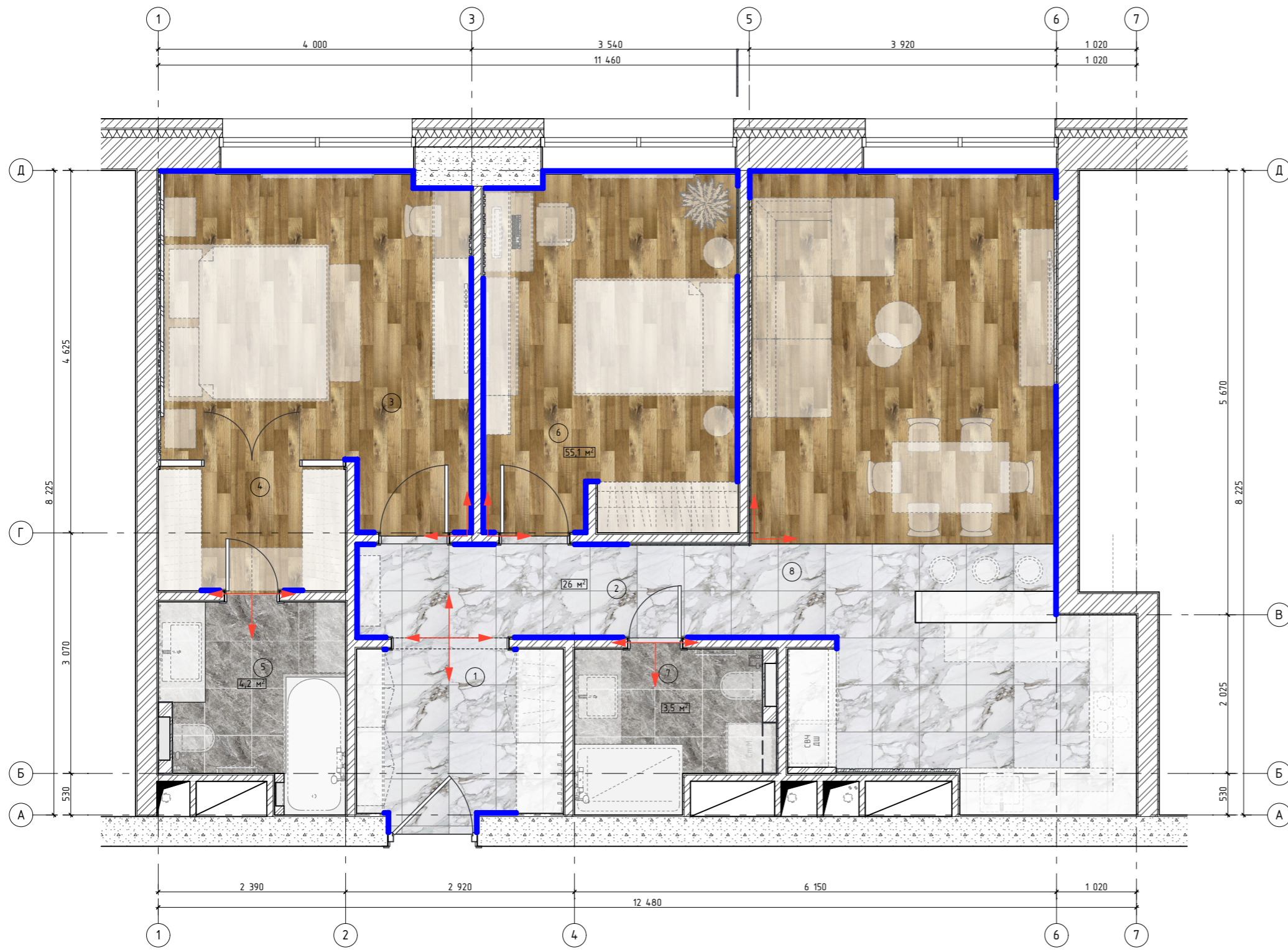

Экспликация помещений		
№	Наименование	Площадь
1	Прихожая	5,8
2	Холл	6,0
3	Спальня 1	16,0
4	Гардеробная	3,7
5	Ванная комната	5,5
6	Спальня 2	14,9
7	Гостевой санузел	4,7
8	Гостиная-кухня/столовая	32,5
		89,1 м ²

Условные обозначения:

-  - контур мебельной композиции
-  Паркетная доска 700x100мм (55,1 м²)
-  Керамогранит SG622600R Монте Тиберио обрезной 600x600мм (26 м²)
-  Керамогранит SG621402R Пантичелли беж лаппатированный 600x600мм (7,7 м²)
-  Плинтус МДФ 100x18мм
-  Начало и направление укладки напольного покрытия

Примечания:

1. Данный лист см. совместно с листами № 05, 09.

Изм.	Колуч.	Подп.	Дата	Стадия	Лист	Листов
Ген. дир	Степанов А.И.			РП	8	36
Разраб.	Никитин Е.Г.					
Заказчик						



План напольных покрытий

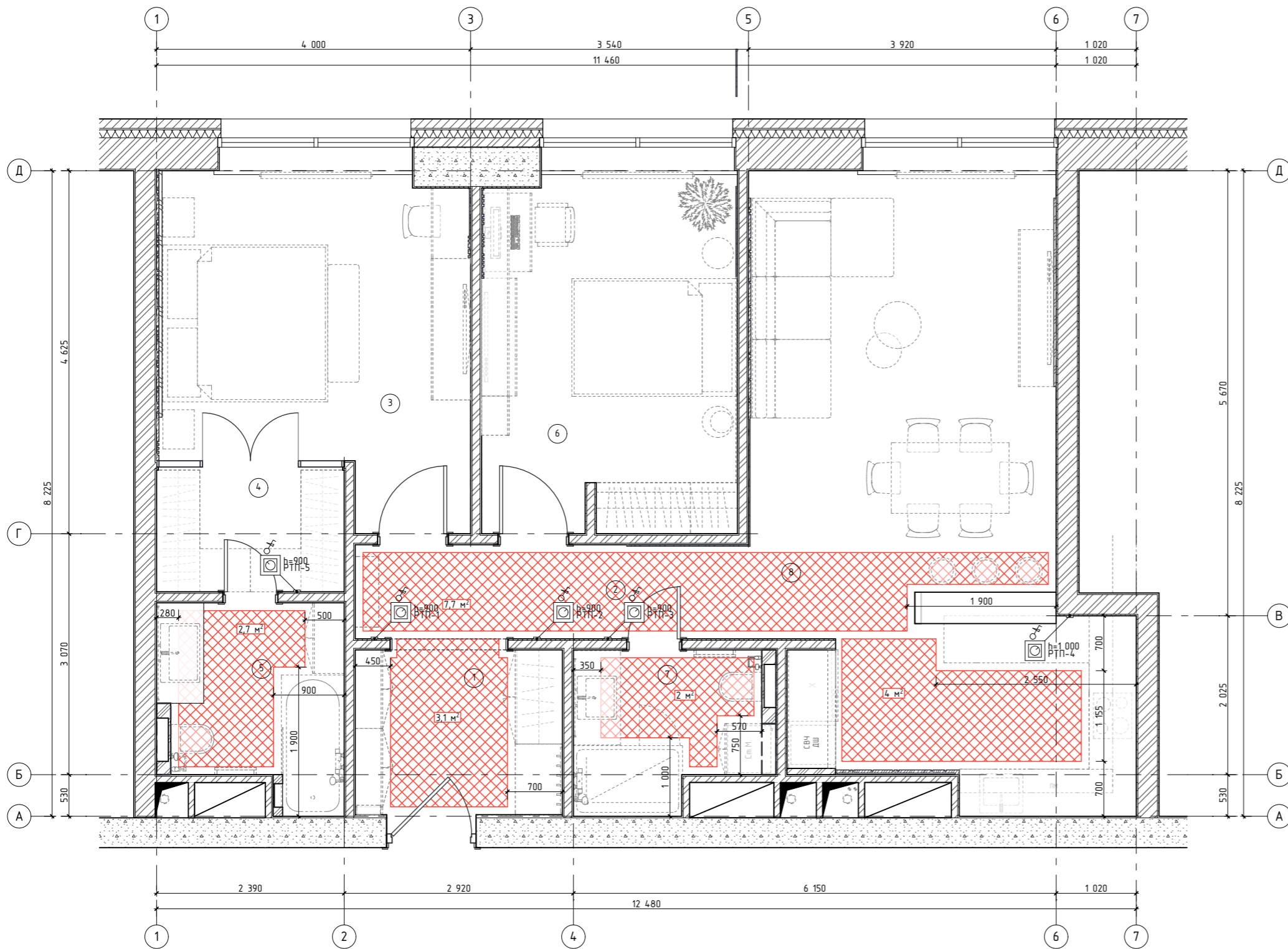

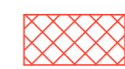

Экспликация помещений		
№	Наименование	Площадь
1	Прихожая	5,8
2	Холл	6,0
3	Спальня 1	16,0
4	Гардеробная	3,7
5	Ванная комната	5,5
6	Спальня 2	14,9
7	Гостевой санузел	4,7
8	Гостиная-кухня/столовая	32,5
		89,1 м²

Условные обозначения:

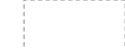
-  -электрический теплый пол
-  -регулятор теплого пола (РТП-1)
-  -контур мебели композиции

Примечания:

1. Данный лист см. совместно с листами № 08, 14-22.
2. Теплый пол укладывать на расстоянии 100 мм от стен, мебели и оборудования, если не указано другой величины.
3. Регулятор теплого пола установить на одной рамке с выключателями, привязку смотреть на развертках стен.

Изм.	Колуч.	Подп.	Дата	Стадия	Лист	Листов
Ген. дир	Степанов А.И.					
Разраб.	Никитин Е.Г.			План установки теплого пола		
Заказчик						

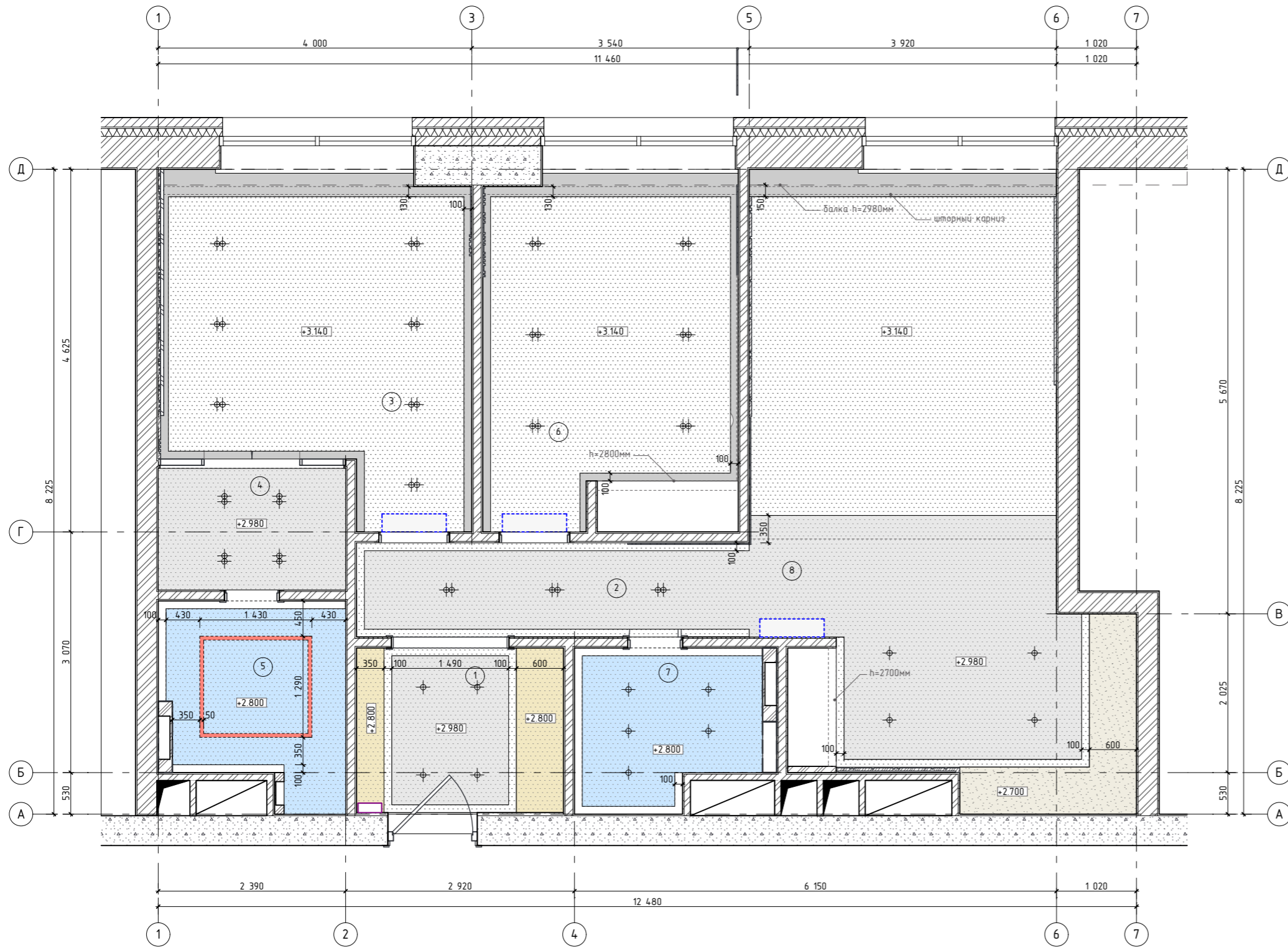

Экспликация помещений		
№	Наименование	Площадь
1	Прихожая	5,8
2	Холл	6,0
3	Спальня 1	16,0
4	Гардеробная	3,7
5	Ванная комната	5,5
6	Спальня 2	14,9
7	Гостевой санузел	4,7
8	Гостиная-кухня/столовая	32,5
		89,1 м ²

Условные обозначения:

- ГКЛ h=3140 мм
- ГКЛ h=2980 мм
- ГКЛ h=2800 мм
- ВГКЛ h=2800 мм
- ГКЛ h=2700 мм
- Потолок, балка, оштукатуренный, выровненный
- Светодиодный профиль
- Внутренний блок кондиционера

Примечания:

1. Данный лист см. совместно с листами № 11, 14-22.
2. Все высоты даны от УЧП.
3. Отметки проектных высот могут корректироваться в процессе строительства.

Изм.	Колуч.	Подп.	Дата	Стадия	Лист	Листов
Ген. дир	Степанов А.И.					
Разраб.	Никитин Е.Г.					
Заказчик				План потолков		

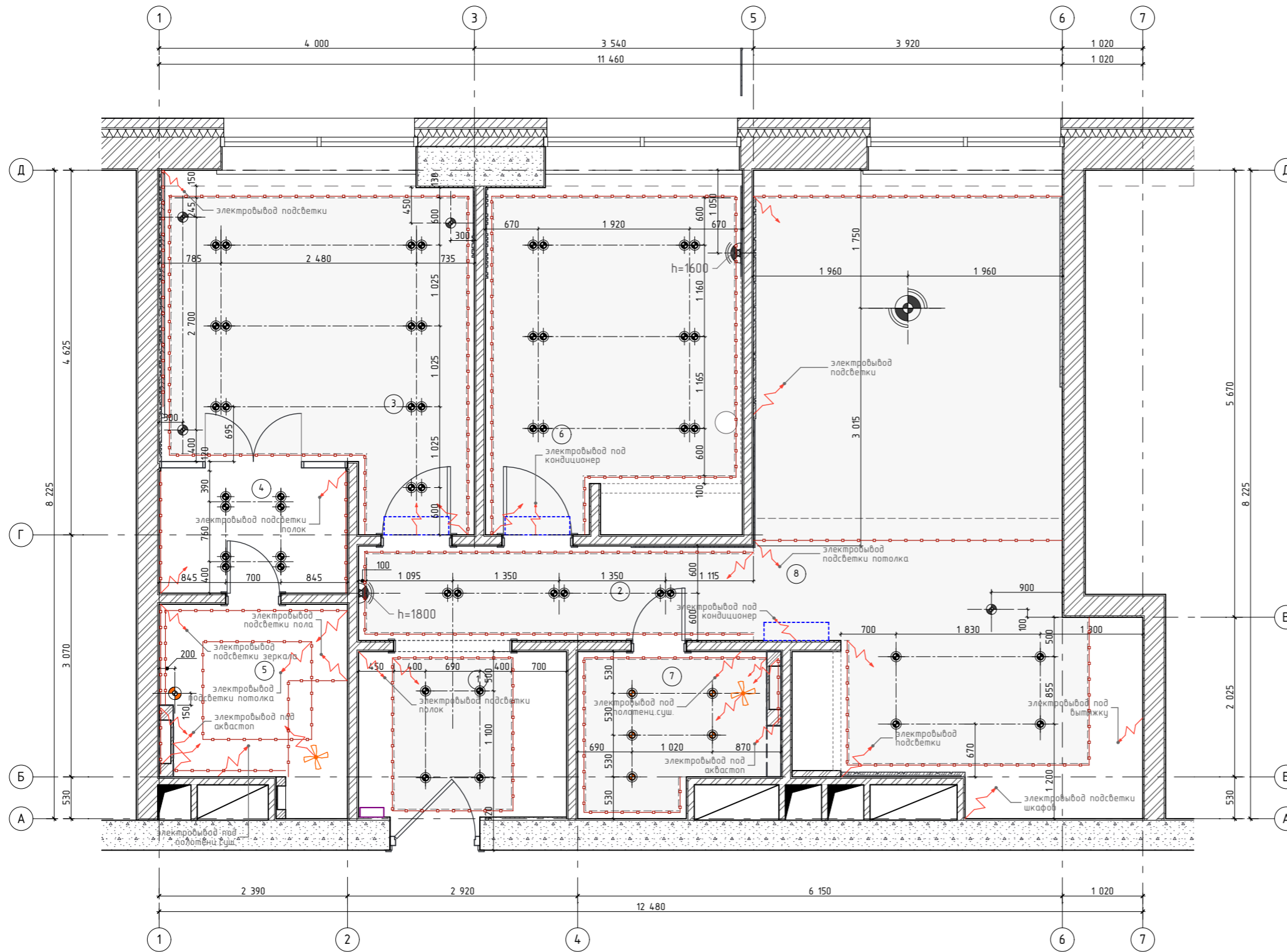

Экспликация помещений		
№	Наименование	Площадь
1	Прихожая	5,8
2	Холл	6,0
3	Спальня 1	16,0
4	Гардеробная	3,7
5	Ванная комната	5,5
6	Спальня 2	14,9
7	Гостевой санузел	4,7
8	Гостиная-кухня/столовая	32,5
		89,1 м ²

Условные обозначения:

- Центральное освещение (люстра)
- Потолочный светильник
- Настенный светильник/бра
- Влагозащищенный подвесной светильник
- Влагозащищенный точечный светильник
- Светодиодная лента в профиле
- Электропровод
- Принудительная вентиляция

Примечания:

- Данный лист см. совместно с листами № 10, 12, 14-22.
- Все выводы расположенные около углов, оконных и дверных проемов, по умолчанию устанавливаются на расстоянии 200 мм от края проема или угла, если не указано другой величины.
- Корректировать электроустановочные изделия (светильники, выключатели, розетки) по номенклатуре выбранного производителя.
- Под группы светодиодных светильников предусмотреть скрытые люки для размещения трансформаторов.
- Длину электропроводов оставлять не менее 600 мм.

Изм.	Колуч.	Подп.	Дата	Стадия	Лист	Листов
Ген. дир	Степанов А.И.					
Разраб.	Никитин Е.Г.			РП	11	36
Заказчик				План расстановки осветительного оборудования		



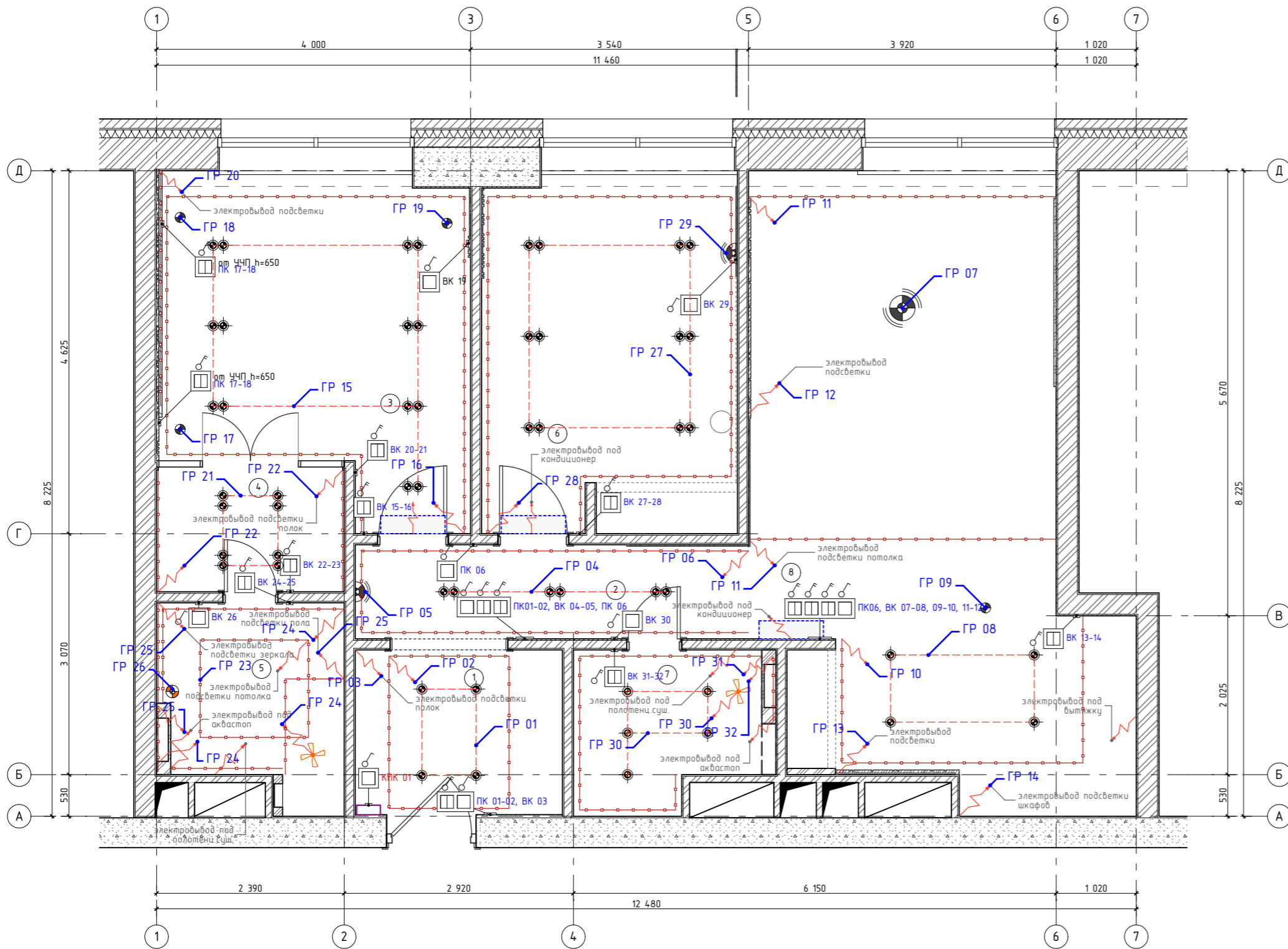

Экспликация помещений		
№	Наименование	Площадь
1	Прихожая	5,8
2	Холл	6,0
3	Спальня 1	16,0
4	Гардеробная	3,7
5	Ванная комната	5,5
6	Спальня 2	14,9
7	Гостевой санузел	4,7
8	Гостиная-кухня/столовая	32,5
		89,1 м ²

Условные обозначения:

- Центральное освещение (люстра)
- Потолочный светильник
- Настенный светильник/бра
- Влагозащищенный подвесной светильник
- Влагозащищенный точечный светильник
- Светодиодная лента в профиле
- Электропровод
- Принудительная вентиляция
- Выключатель/переключатель одноклавишный
- Выключатель/переключатель двухклавишный
- Контрольный переключатель

Примечания:

1. Данный лист см. совместно с листами № 09, 13, 14-22.
2. Врезные отверстия под светильники, размечать и делать строго после выбора конкретных моделей.
3. Под группы светодиодных светильников предусмотреть скрытые люки для размещения трансформаторов.
4. Все выключатели устанавливаются по умолчанию на высоте 900 мм от чистого пола до центра рамки, если не указано другой величины, уточнять информацию на развертках.
5. Длину электропроводов оставлять не менее 600 мм.
6. Контрольный переключатель выключает все кроме холодильника, стиральной машины, посудомоечной машины, аквастопа и сигнализации.

Изм.	Колуч.	Подп.	Дата	Стадия	Лист	Листов
Ген. дир	Степанов А.И.			РП	12	36
Разраб.	Никитин Е.Г.					
Заказчик				План расстановки выключателей		

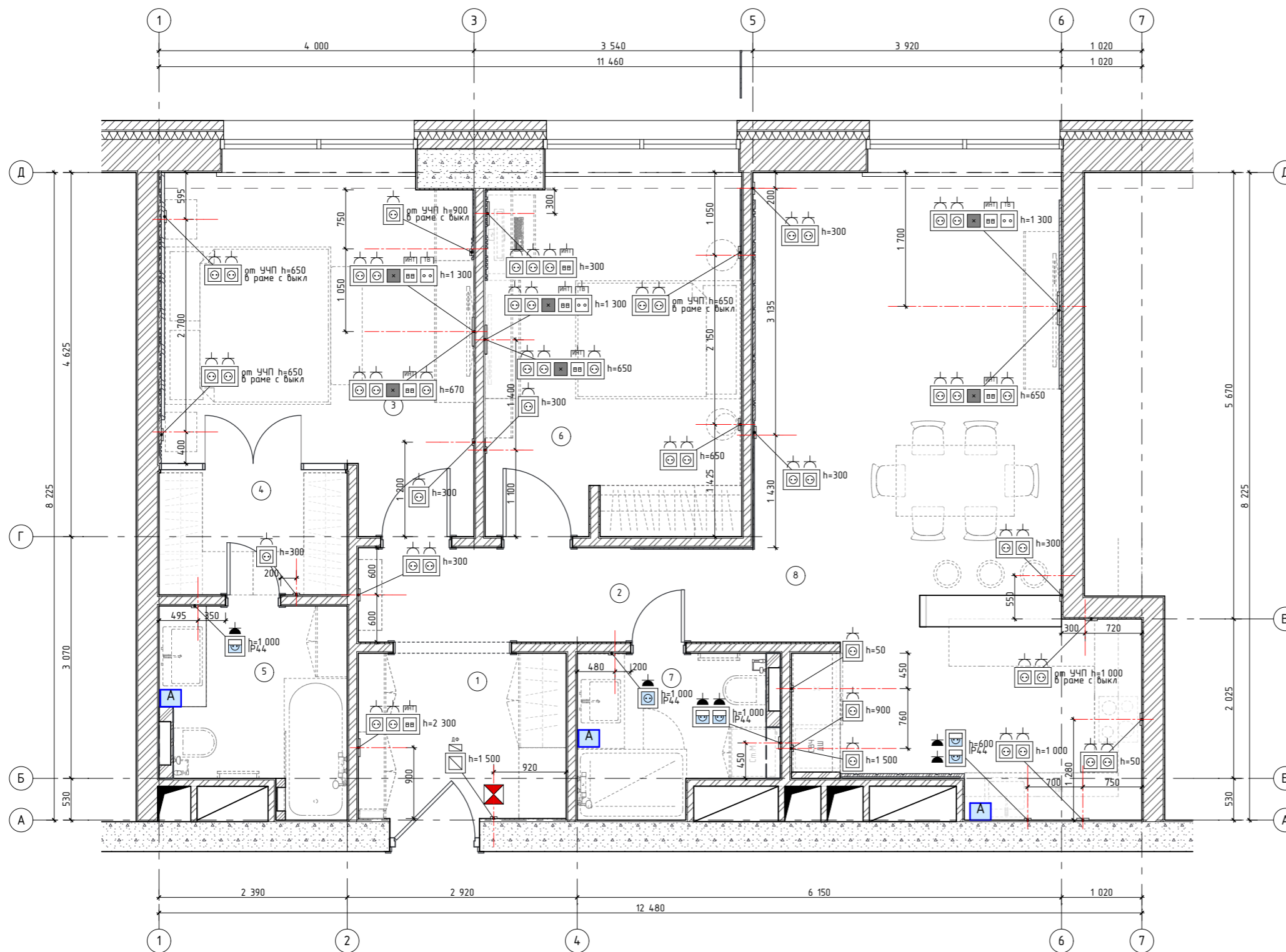

Экспликация помещений		
№	Наименование	Площадь
1	Прихожая	5,8
2	Холл	6,0
3	Спальня 1	16,0
4	Гардеробная	3,7
5	Ванная комната	5,5
6	Спальня 2	14,9
7	Гостевой санузел	4,7
8	Гостиная-кухня/столовая	32,5
		89,1 м ²

Условные обозначения:

- Розетка электрическая ~220 V
- Розетка электрическая огнезащитная ~220 V
- Интернет
- Розетка телевизионная Спутниковое ТВ
- Кабель-канал
- Домофон
- Сигнализация
- Датчик системы "Аквастоп"
- Ось привязки

Примечания:

1. Данный лист см. совместно с листами № 09, 12, 14-22.
2. Все розетки устанавливаются, по умолчанию, на высоте 300 мм от чистого пола до центра рамки, если не указано другой величины.
3. Все розетки и выводы расположенные около углов, оконных и дверных проемов, по умолчанию устанавливаются на расстоянии 200 мм от края проема или угла до края рамки, если не указано другой величины.
4. Корректировать электроустановочные изделия (светильники, выключатели, розетки) по номенклатуре выбранного производителя.

Изм.	Колуч.	Подп.	Дата	Стадия	Лист	Листов
Ген. дир	Степанов А.И.			РП	13	36
Разраб.	Никитин Е.Г.					
Заказчик						

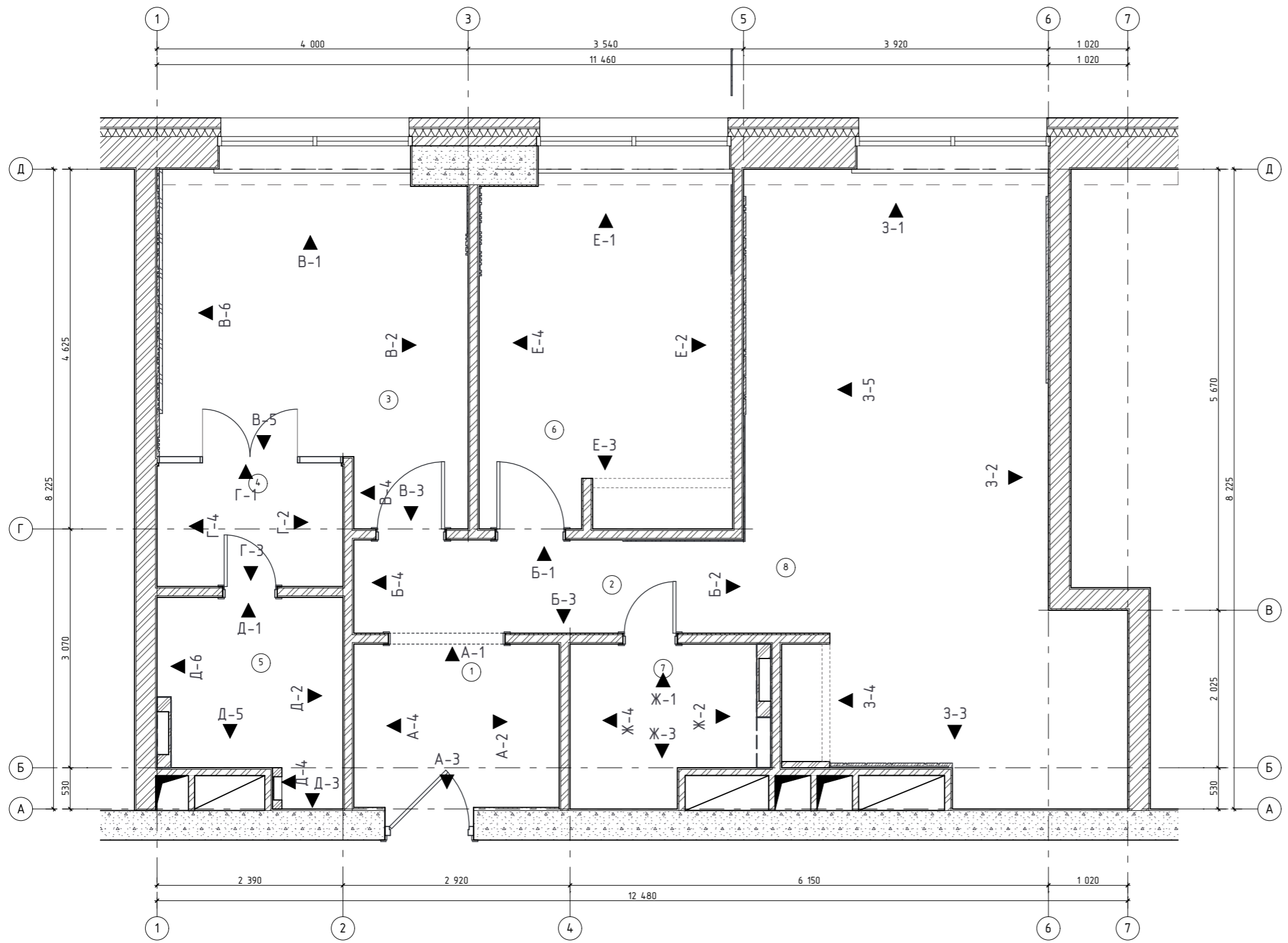

Экспликация помещений		
№	Наименование	Площадь
1	Прихожая	5,8
2	Холл	6,0
3	Спальня 1	16,0
4	Гардеробная	3,7
5	Ванная комната	5,5
6	Спальня 2	14,9
7	Гостевой санузел	4,7
8	Гостиная-кухня/столовая	32,5
		89,1 м ²

Примечания:

1. Данный лист см. совместно с листами № 06, 15-22.

Изм.	Колуч.	Подп.	Дата	Стадия	Лист	Листов
Ген. дир	Степанов А.И.			РП	14	36
Разраб.	Никитин Е.Г.					
Заказчик						

План развертки стен



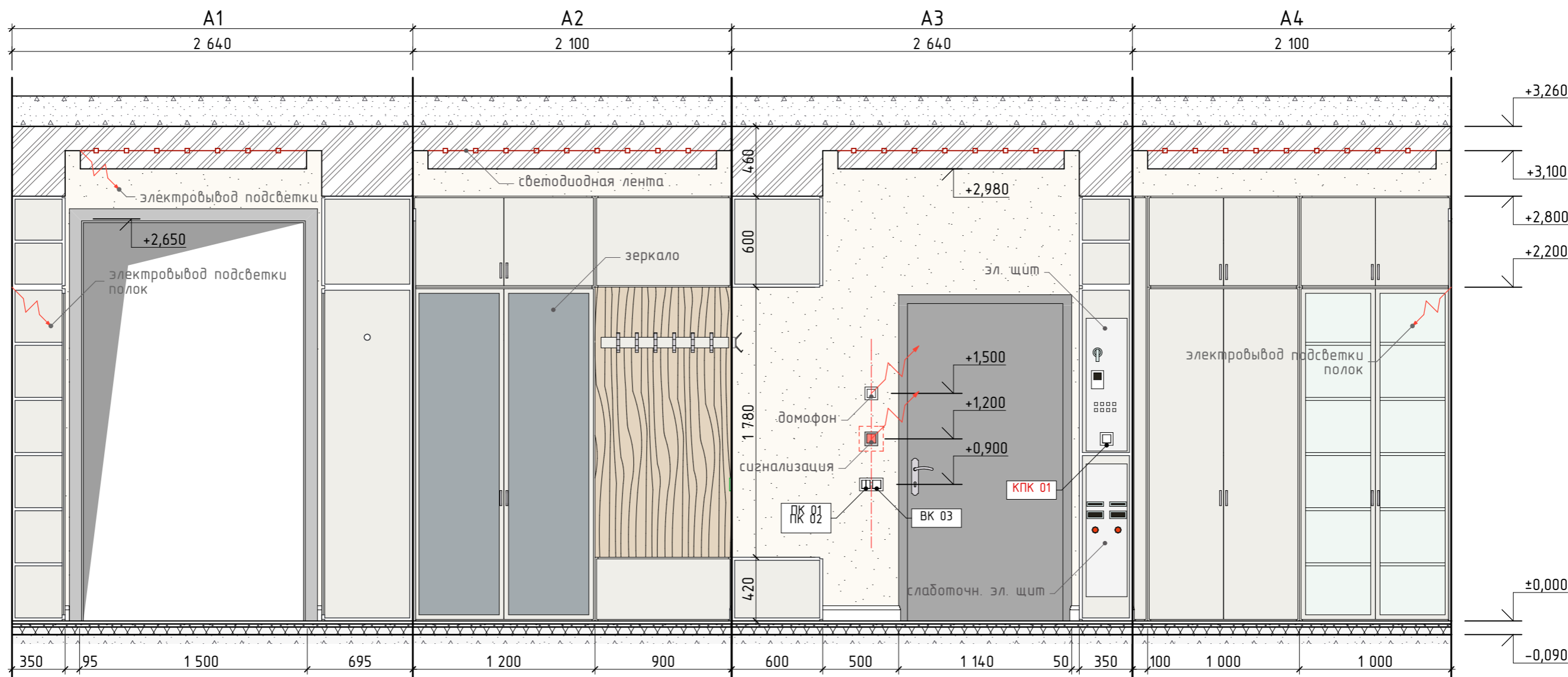

Условные обозначения:

- Розетка электрическая ~220 V
- Выключатель/переключатель одноклавишный
- Выключатель/переключатель двухклавишный
- Ось симметрии
- Декоративная покраска тип 1 (11 м²)

Примечания:

1. Данный лист см. совместно с листами № 06, 09-14, 23, 24.
2. Все розетки устанавливаются, по умолчанию, на высоте 300 мм от чистого пола до центра рамки, если не указано другой величины.
3. Все розетки и выводы расположенные около углов, оконных и дверных проемов, по умолчанию устанавливаются на расстоянии 200 мм от края проема или угла до края рамки, если не указано другой величины.
4. Корректировать электроустановочные изделия (светильники, выключатели, розетки) по номенклатуре выбранного производителя.
5. Врезные отверстия под светильники, размечать и делать строго после выбора конкретных моделей.
6. Длину электропроводов оставлять не менее 600 мм.
7. Все выключатели устанавливаются по умолчанию на высоте 900 мм от чистого пола до центра рамки, если не указано другой величины.

Изм.	Колуч.	Подп.	Дата	Стадия	Лист	Листов
Ген. дир	Степанов А.И.			РП	15	36
Разраб.	Никитин Е.Г.					
Заказчик						

Развертка стен А1-А4 (пом. 1 прихожая)



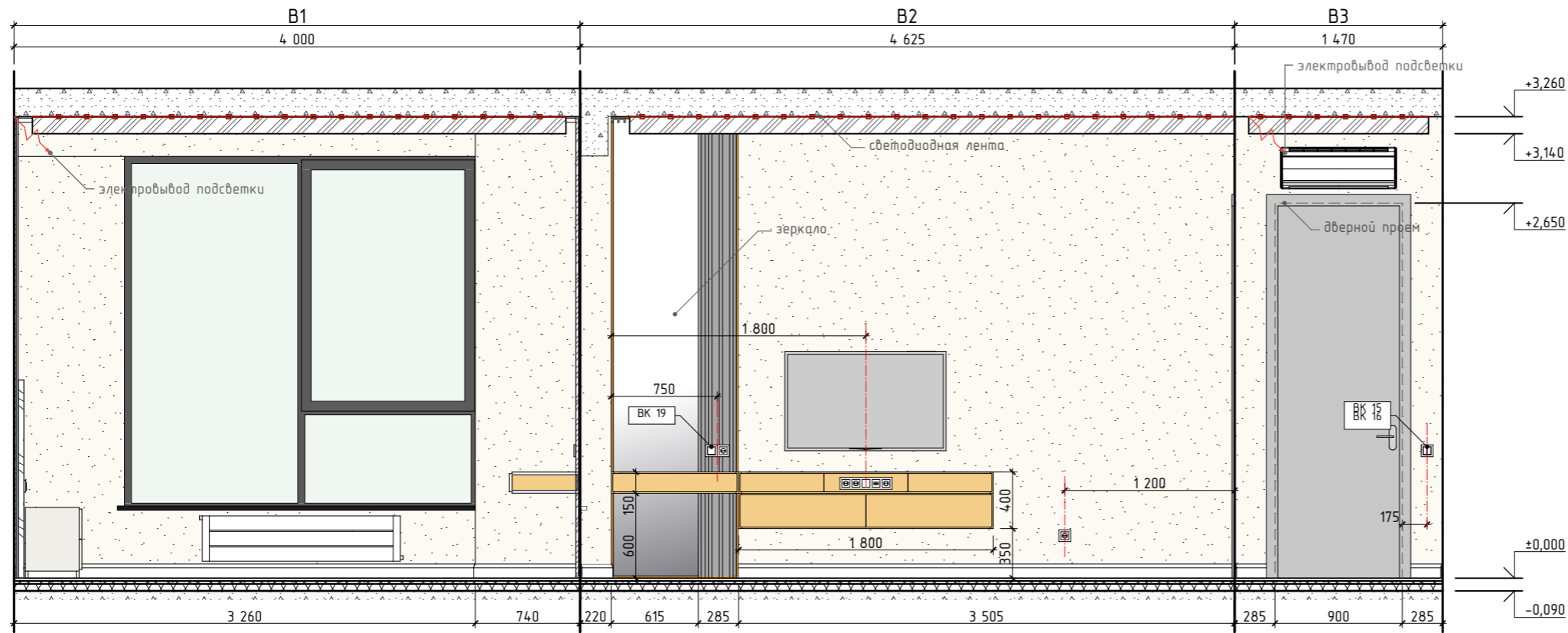

- Условные обозначения:**
- Розетка электрическая ~220 V
 - Выключатель/переключатель одноклавишный
 - Выключатель/переключатель двухклавишный
 - Ось симметрии
 - Декоративная покраска тип 1 (31,6 м²)

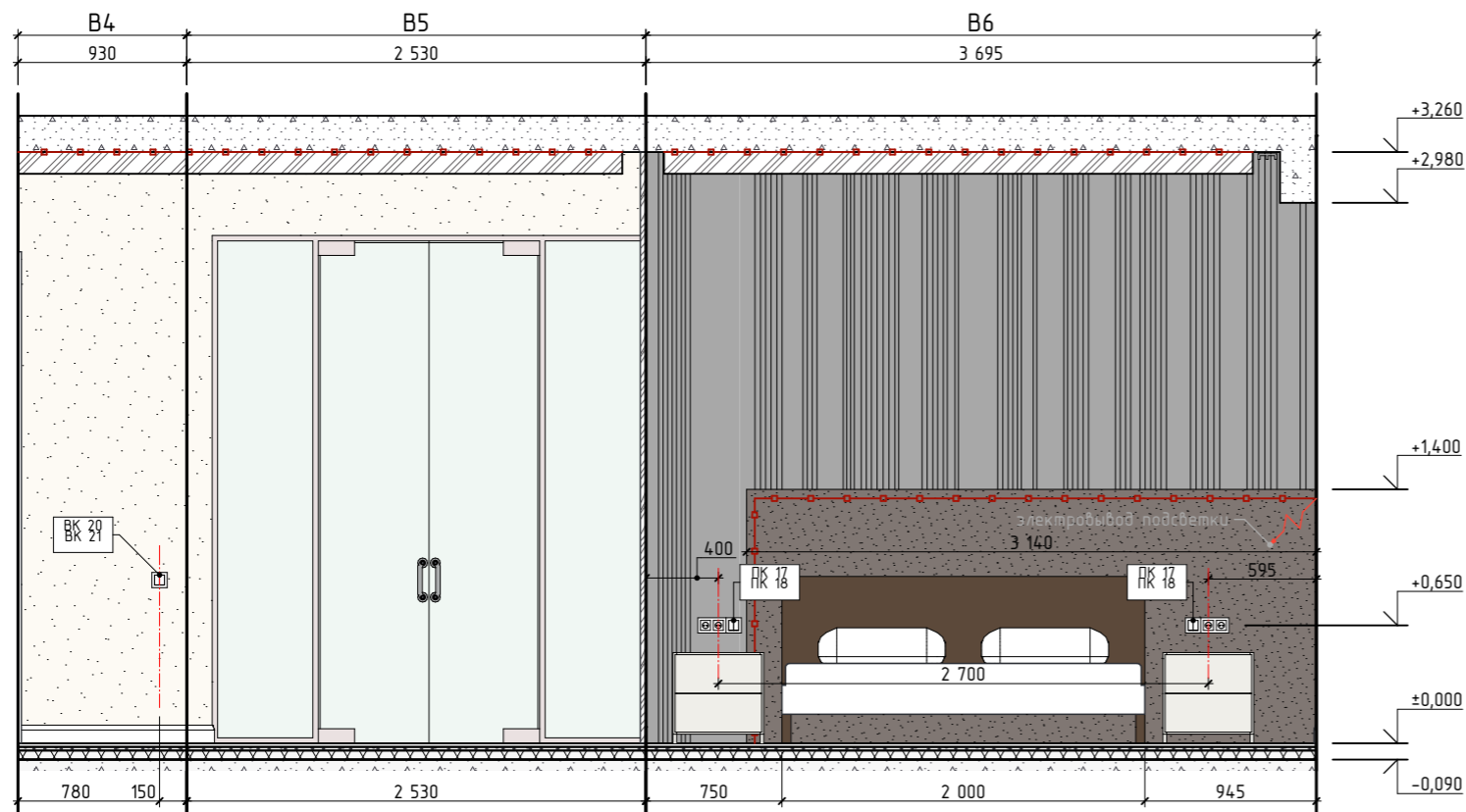



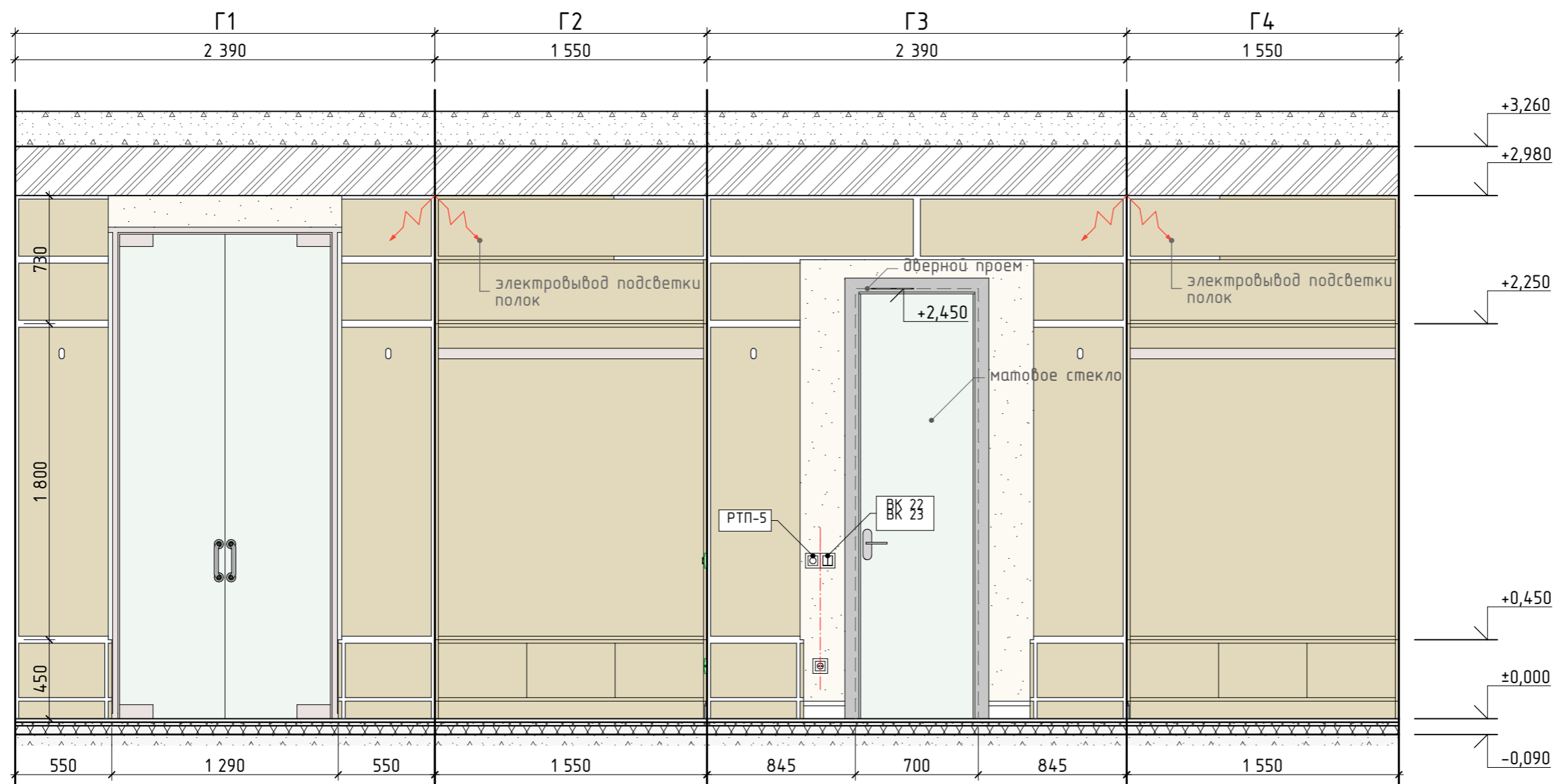

Примечания:

1. Данный лист см. совместно с листами № 06, 09-14, 23, 24.
2. Все розетки устанавливаются, по умолчанию, на высоте 300 мм от чистого пола до центра рамки, если не указано другой величины.
3. Все розетки и выходы расположенные около углов, оконных и дверных проемов, по умолчанию устанавливаются на расстоянии 200 мм от края проема или угла до края рамки, если не указано другой величины.
4. Корректировать электроустановочные изделия (светильники, выключатели, розетки) по номенклатуре выбранного производителя.
5. Врезные отверстия под светильники, размечать и делать строго после выбора конкретных моделей.
6. Длину электропроводов оставлять не менее 600 мм.
7. Все выключатели устанавливаются по умолчанию на высоте 900 мм от чистого пола до центра рамки, если не указано другой величины.

Изм.	Колуч.	Подп.	Дата	Стадия	Лист	Листов
Ген. дир	Степанов А.И.			РП	17	36
Разраб.	Никитин Е.Г.					
Заказчик						
Развертка стен В1-В6 (пом. 3 спальня 1)						



Условные обозначения:

-  Розетка электрическая ~220 V
-  Выключатель/переключатель одноклавишный
-  Выключатель/переключатель двухклавишный
-  Ось симметрии
-  Декоративная покраска тип 1 (6,5 м²)

Примечания:

1. Данный лист см. совместно с листами № 06, 09-14, 23, 24.
2. Все розетки устанавливаются, по умолчанию, на высоте 300 мм от чистого пола до центра рамки, если не указано другой величины.
3. Все розетки и выходы расположенные около углов, оконных и дверных проемов, по умолчанию устанавливаются на расстоянии 200 мм от края проема или угла до края рамки, если не указано другой величины.
4. Корректировать электростановочные изделия (светильники, выключатели, розетки) по номенклатуре выбранного производителя.
5. Врезные отверстия под светильники, размечать и делать строго после выбора конкретных моделей.
6. Длину электровыводов оставлять не менее 600 мм.
7. Все выключатели устанавливаются по умолчанию на высоте 900 мм от чистого пола до центра рамки, если не указано другой величины.

Изм.	Колуч.	Подп.	Дата	Стадия	Лист	Листов
Ген. дир	Степанов А.И.			РП	18	36
Разраб.	Никитин Е.Г.					
Заказчик						

Развертка стен Г1-Г4 (пом. 4 гардеробная)



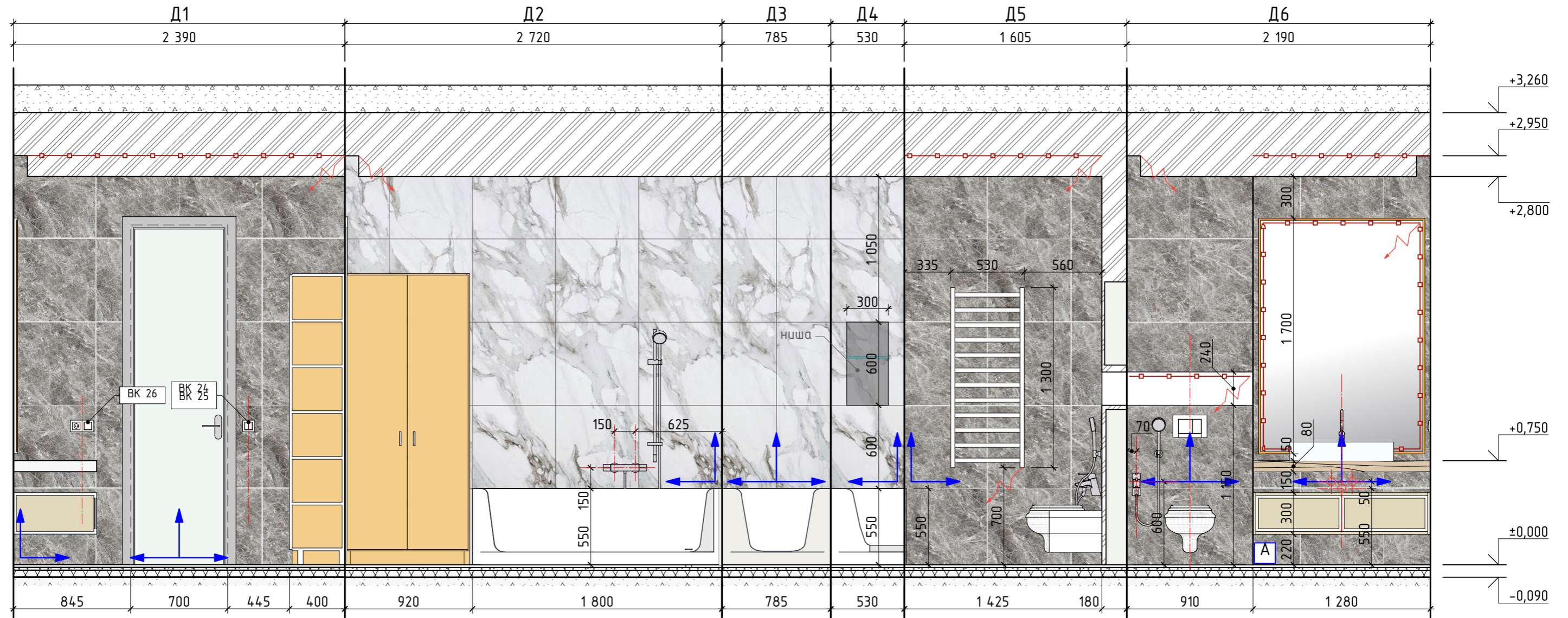

Керамогранит SG621402R
Понтичелли беж
лаппатированный 600x600мм
(16,2 м²)



Керамогранит SG622600R
Монте Тиберио обрезной
600x600мм (3,7 м²)

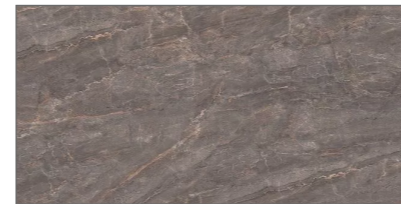

Керамогранит SG570002R
Парнас пепельный
лаппатированный 800x1600мм
(2 шт.)

Условные обозначения:

- Розетка электрическая ~220 V
- Выключатель/переключатель одноклавишный
- Выключатель/переключатель двухклавишный
- Ось симметрии
- Датчик системы "Аквостоп"
- Начало и направление раскладки плитки

Примечания:

1. Данный лист см. совместно с ЭП и листами № 06, 09-14, 23, 24.
2. Установка сантехники производится по схемам на установку.
3. Выводы и установку полотенцесушителя выполнять по наличию оборудования.
4. Плитку на внешних углах заточить под углом 45°.
5. Размеры раскладки плитки указаны без учета шва расшивки 2 мм.
6. Все розетки, выводы и пр. электрооборудование расположенные около углов, оконных и дверных проемов, по умолчанию, устанавливаются на расстоянии 200 мм от края проема или угла до центра рамки, если не указано другой величины.
7. Окончательная раскладка плитки и выводы под сантехническое оборудование корректируются по факту выбранного оборудования.
8. Все отметки указаны от чистого пола.

Изм.	Колуч.	Подп.	Дата	Стадия	Лист	Листов
Ген. дир	Степанов А.И.			РП	19	36
Разраб.	Никитин Е.Г.					
Заказчик						
Развертка стен Д1-Д6 (пом. 5 ванная комната)						

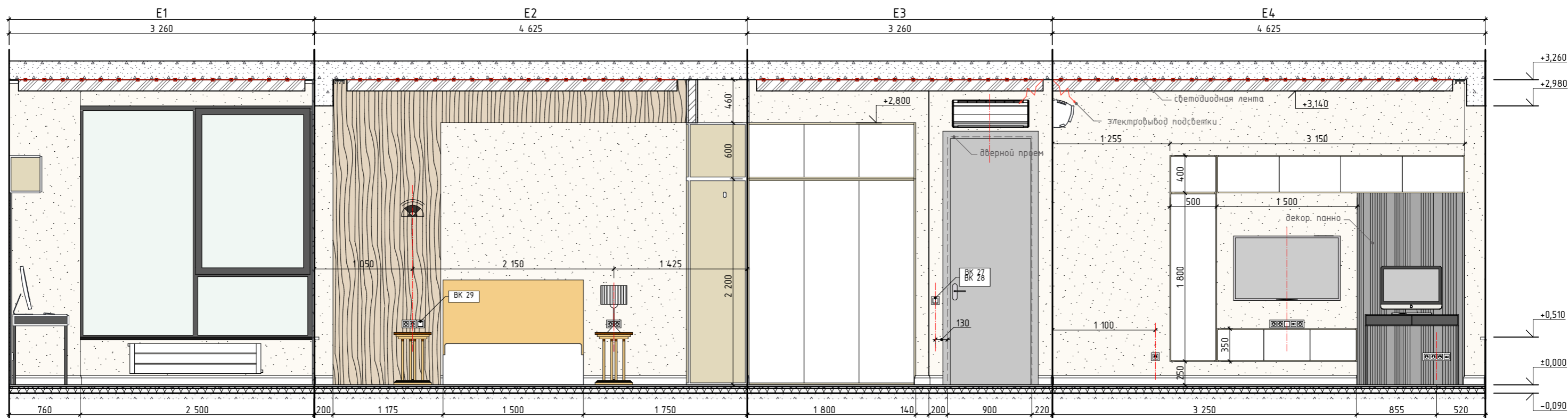

Условные обозначения:

- Розетка электрическая ~220 V
- Выключатель/переключатель одноклавишный
- Выключатель/переключатель двухклавишный
- Ось симметрии
- Декоративная покраска тип 1 (40 м²)

Примечания:

1. Данный лист см. совместно с листами № 06, 09-14, 23, 24.
2. Все розетки устанавливаются, по умолчанию, на высоте 300 мм от чистого пола до центра рамки, если не указано другой величины.
3. Все розетки и выходы расположенные около углов, оконных и дверных проемов, по умолчанию устанавливаются на расстоянии 200 мм от края проема или угла до края рамки, если не указано другой величины.
4. Корректировать электроустановочные изделия (светильники, выключатели, розетки) по номенклатуре выбранного производителя.
5. Врезные отверстия под светильники, размечать и делать строго после выбора конкретных моделей.
6. Длину электропроводов оставлять не менее 600 мм.
7. Все выключатели устанавливаются по умолчанию на высоте 900 мм от чистого пола до центра рамки, если не указано другой величины.

Изм.	Колуч.	Подп.	Дата	Стадия	Лист	Листов
Ген. дир	Степанов А.И.			РП	20	36
Разраб.	Никитин Е.Г.					
Заказчик						

Развертка стен E1-E4 (пом. 6 спальня 2)



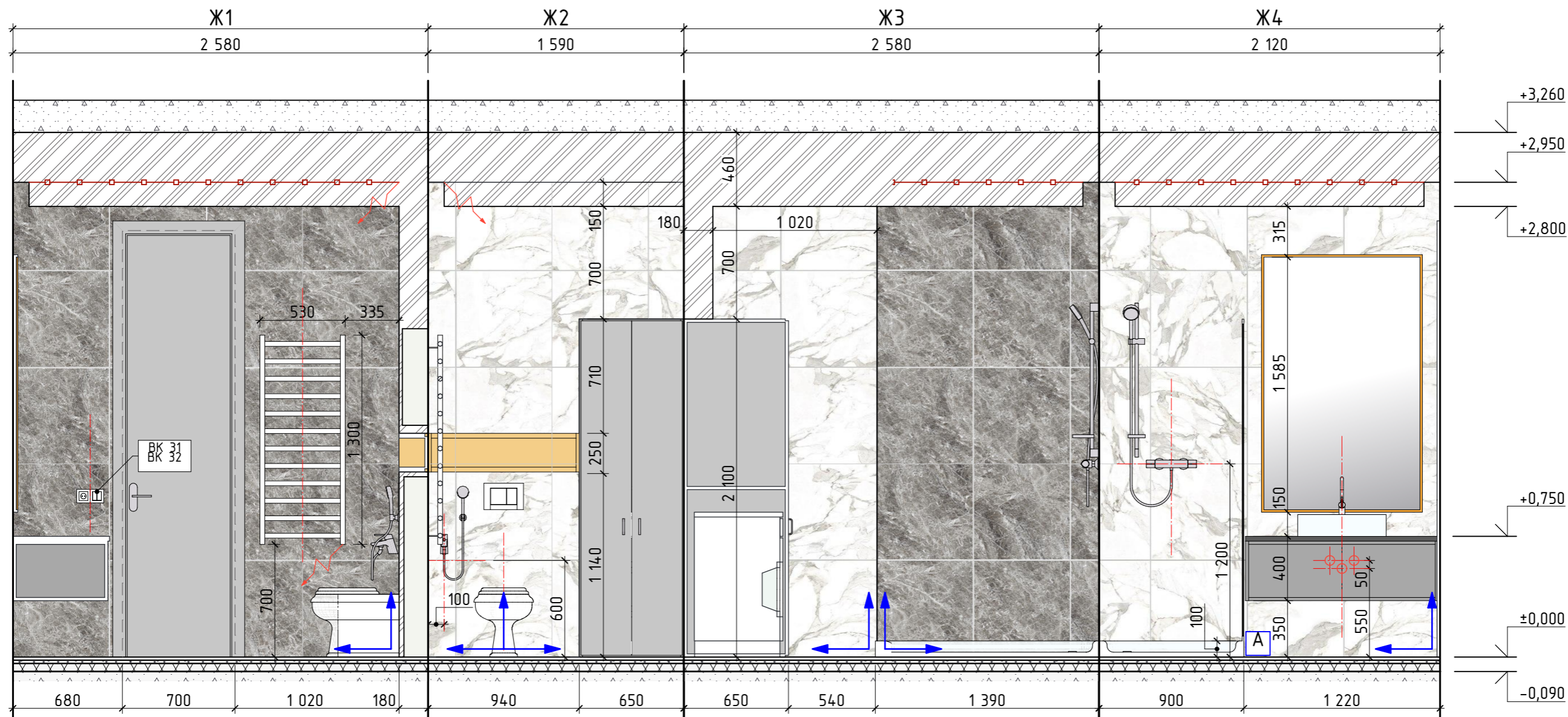

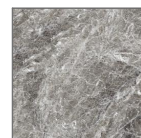





 Керамогранит SG621402R
Понтичелли беж
лаппатированный 600x600мм
(10,8 м²)

 Керамогранит SG622600R
Монте Тиберио обрезной
600x600мм (14,5 м²)

Условные обозначения:

-  Розетка электрическая
~220 V
-  Выключатель/переключатель
одноклавишный
-  Выключатель/переключатель
двухклавишный
-  Ось симметрии
-  Датчик системы
"Аквостоп"
-  Начало и направление
раскладки плитки





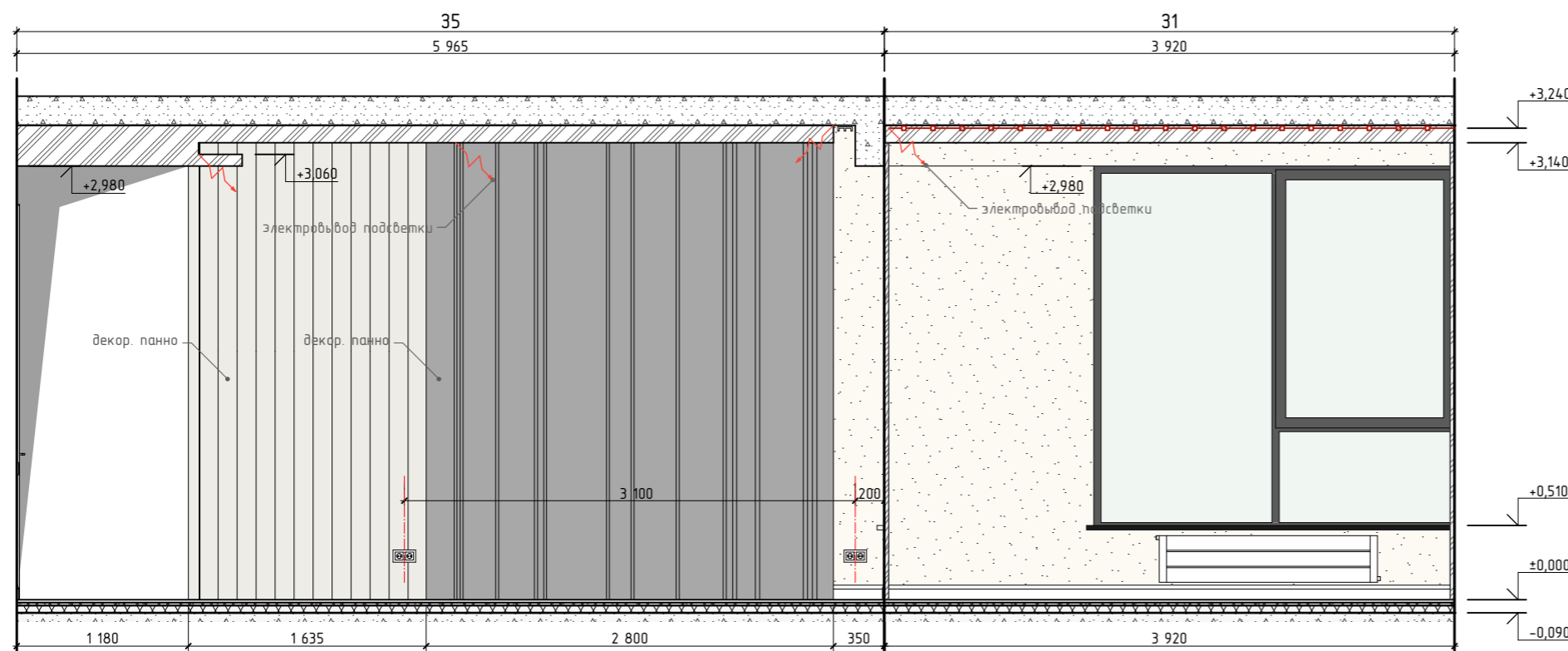
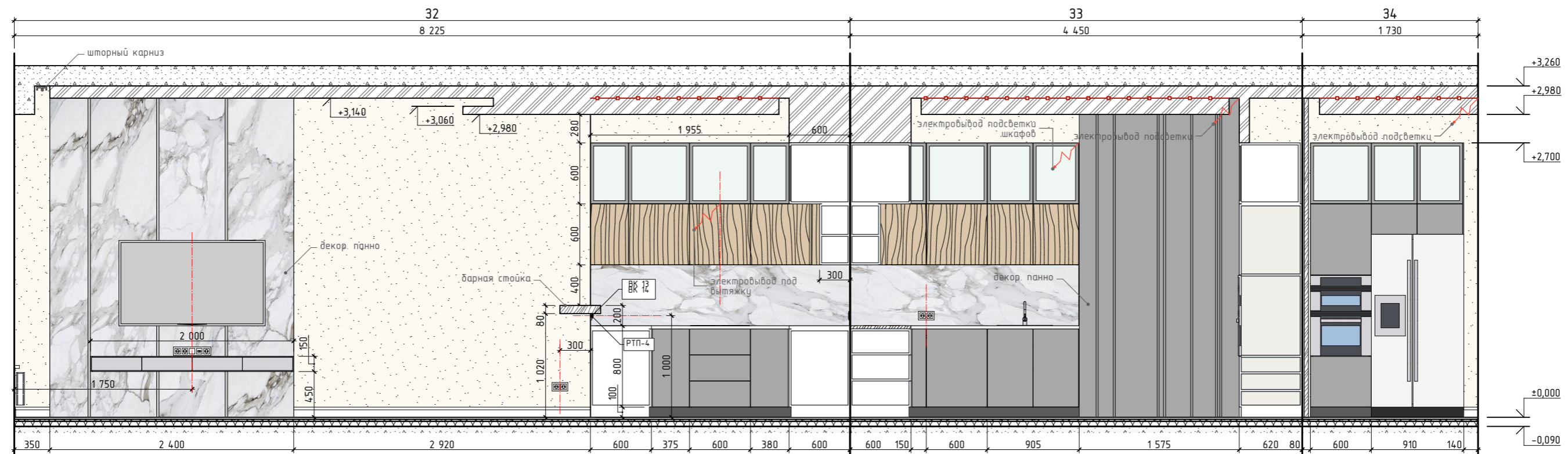

Примечания:

1. Данный лист см. совместно с листами № 06, 09-14, 23, 24.
2. Установка сантехники производится по схемам на установку.
3. Выводы и установку полотенцесушителя выполнять по наличию оборудования.
4. Плитку на внешних углах заточить под углом 45°.
5. Размеры раскладки плитки указаны без учета шва расшивки 2 мм.
6. Все розетки, выводы и пр. электрооборудование расположенные около углов, оконных и дверных проемов, по умолчанию, устанавливаются на расстоянии 200 мм от края проема или угла до центра рамки, если не указано другой величины.
7. Окончательная раскладка плитки и выводы под сантехническое оборудование корректируются по факту выбранного оборудования.
8. Все отметки указаны от чистого пола.

Изм.	Колуч.	Подп.	Дата	Стадия	Лист	Листов
Ген. дир	Степанов А.И.			РП	21	36
Разраб.	Никитин Е.Г.					
Заказчик						
Развертка стен Ж1-Ж4 (пом. 7 гостевой санузел)						



Условные обозначения:

-  Розетка электрическая ~220 V
-  Выключатель/переключатель одноклавишный
-  Выключатель/переключатель двухклавишный
-  Регулятор теплого пола (РТП-1)
-  Ось симметрии
-  Декоративная покраска тип 1 (30м²)

Примечания:

1. Данный лист см. совместно с листами № 06, 09-14, 23, 24.
2. Все розетки устанавливаются, по умолчанию, на высоте 300 мм от чистого пола до центра рамки, если не указано другой величины.
3. Все розетки и выходы расположены около углов, оконных и дверных проемов, по умолчанию устанавливаются на расстоянии 200 мм от края проема или угла до края рамки, если не указано другой величины.
4. Корректировать электроустановочные изделия (светильники, выключатели, розетки) по номенклатуре выбранного производителя.
5. Врезные отверстия под светильники, размечать и делать строго после выбора конкретных моделей.
6. Длину электропроводов оставлять не менее 600 мм.
7. Все выключатели устанавливаются по умолчанию на высоте 900 мм от чистого пола до центра рамки, если не указано другой величины.

Изм.	Колуч.	Подп.	Дата	Стадия	Лист	Листов
Ген. дир	Степанов А.И.			РП	22	36
Разраб.	Никитин Е.Г.					
Заказчик						

Развертка стен 31-35 (пом. 8 гостиная-кухня/столовая)

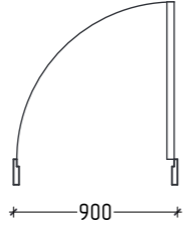
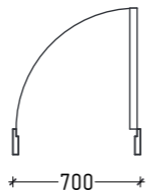
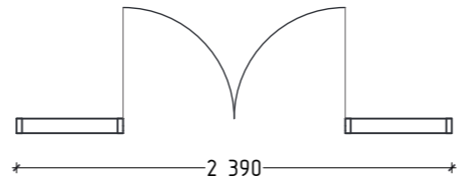
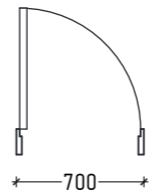
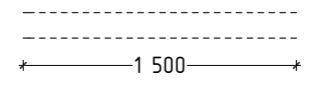
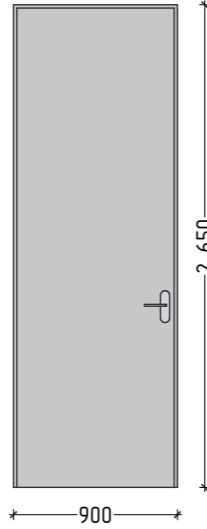
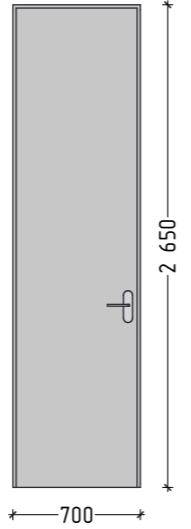
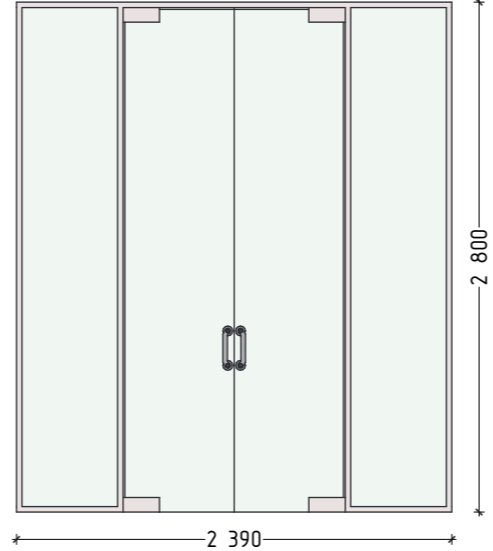
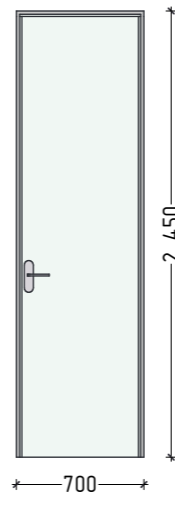
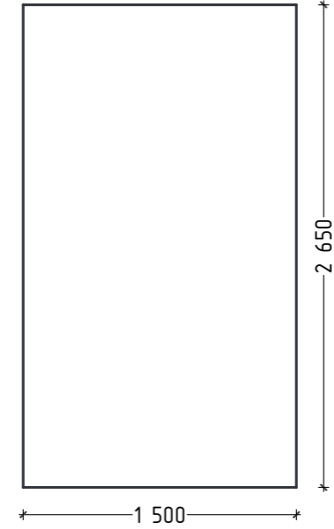

Ведомость дверных проемов					
Маркировка дверного проема на плане	ДвПр-01	ДвПр-02	ДвПр-03	ДвПр-04	Пр-01
Размеры проема ШxВ	900x2 650	700x2 650	2 390x2 800	700x2 450	1 500x2 650
Количество	2	1	1	1	1
Симвл дверей/проемов на плане					
Схема дверного полотна					

Изм.	Колуч.	Подп.	Дата	Стадия	Лист	Листов
Ген. дир	Степанов А.И.			РП	23	36
Разраб.	Никитин Е.Г.					
Заказчик						

№ п/п	Наименование помещений	Потолок		Стены и перегородки		Пол	
		Вид отделки	Кол-во [м²] / [п.м.]	Вид отделки	Кол-во [м²] / [п.м.]	Вид отделки	Кол-во [м²] / [п.м.]
1	Прихожая	ГКЛ, в/э краска, колер	6	Декоративная покраска/штукатурка	11	Крупноформатный керамогранит 60x60	7
						Плинтус [п.м.]	2
2	Холл	ВГКЛ, в/э краска, колер	6	Декоративная покраска/штукатурка	23,5	Крупноформатный керамогранит 60x60	6
				Деревянное панно (инд. изгот.)	1	Плинтус [п.м.]	6,5
3	Спальня 1	ГКЛ, в/э краска, колер	16	Декоративная покраска/штукатурка	31,6	Паркетная доска	16,5
				Декор. панно с подсветкой (инд. изгот.)	1		
				Декоративное зеркальное панно (инд. изгот.)	1	Плинтус [п.м.]	9,5
4	Гардеробная	ГКЛ, в/э краска, колер	3,7	Декоративная покраска/штукатурка	6,5	Паркетная доска	4
						Плинтус [п.м.]	0,5
5	Ванная комната	ГКЛ, в/э краска, колер	10,9	Крупноформатный керамогранит 80x160	1,5	Крупноформатный керамогранит 60x60	4,2
				Крупноформатный керамогранит 60x60	20		
6	Спальня 2	ГКЛ, в/э краска, колер	14,9	Декоративная покраска/штукатурка	40	Паркетная доска	15
				Декор. деревянное панно (инд. изгот.)	1		
				Декоративное панно (инд. изгот.)	1	Плинтус [п.м.]	10,8
7	Гостевой санузел	ВГКЛ, в/э краска, колер	4,7	Крупноформатный керамогранит 60x60	25,3	Крупноформатный керамогранит 60x60	3,5
8	Гостиная-кухня/столовая	ГКЛ, в/э краска, колер	32,5	Декоративная покраска/штукатурка	30	Крупноформатный керамогранит 60x60	13,8
				Декор. панно с подсветкой (инд. изгот.)	2		
				Декоративное панно под ТВ (инд. изгот.)	1	Паркетная доска	18,7
				Деревянное панно (инд. изгот.)	1	Плинтус [п.м.]	7,7

Изм.	Колуч.		Подп.	Дата	Ведомость отделки	Стадия	Лист	Листов
Ген. дир	Степанов А.И.					РП	24	36
Разраб.	Никитин Е.Г.							
Заказчик								



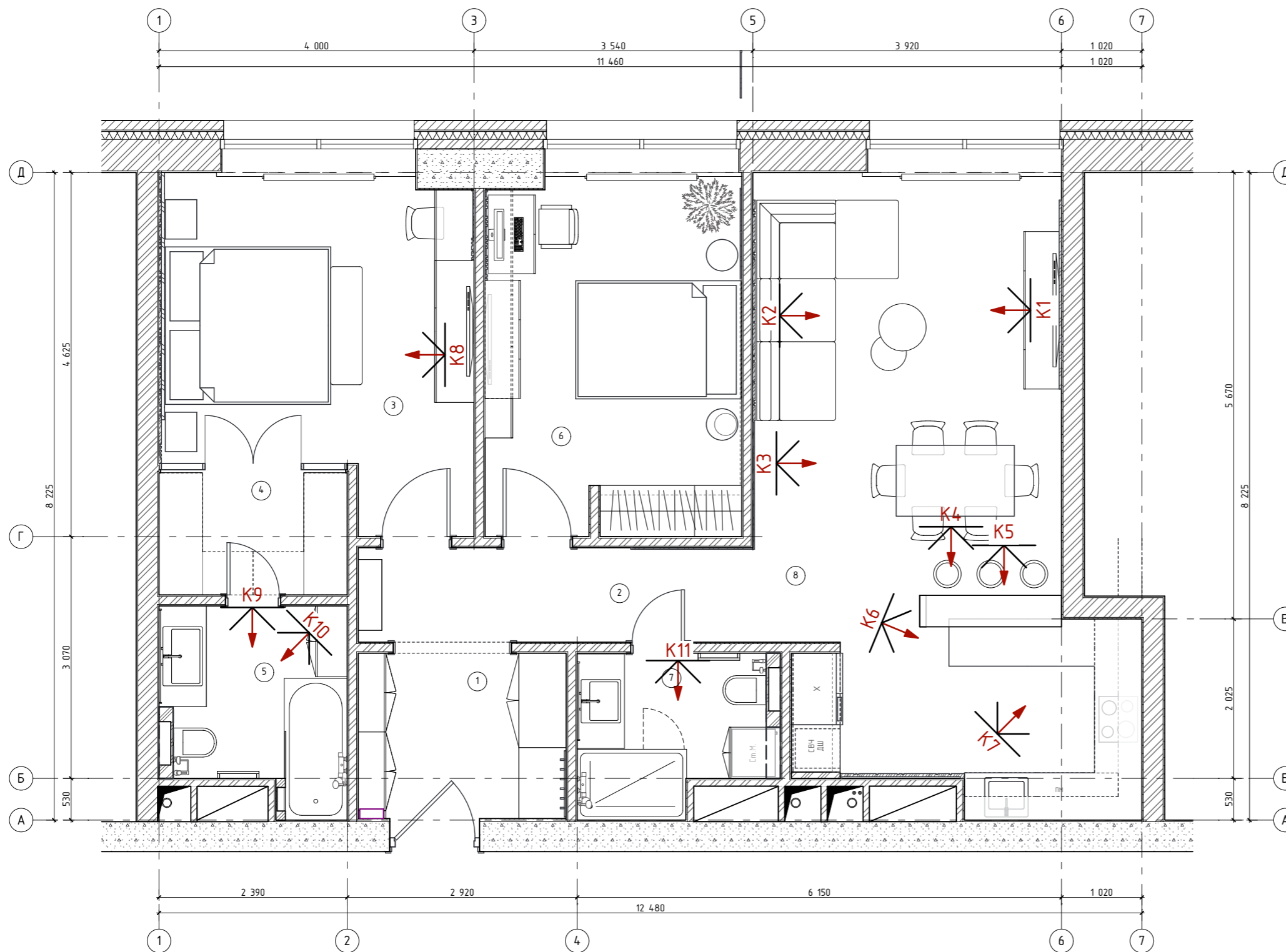

Экспликация помещений		
№	Наименование	Площадь
1	Прихожая	5,8
2	Холл	6,0
3	Спальня 1	16,0
4	Гардеробная	3,7
5	Ванная комната	5,5
6	Спальня 2	14,9
7	Гостевой санузел	4,7
8	Гостиная-кухня/столовая	32,5
		89,1 м ²

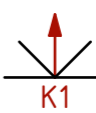
Условные обозначения:

 K1 направление камеры перспективного изображения

Изм.	Колуч.	Подп.	Дата	Стадия	Лист	Листов
Ген. дир	Степанов А.И.			РП	25	36
Разраб.	Никитин Е.Г.					
Заказчик						



Изм.	Колуч.	Подп.	Дата	Стадия	Лист	Листов
Ген. дир	Степанов А.И.			РП	26	36
Разраб.	Никитин Е.Г.					
				Визуализация пом. №8 (гостиная-кухня/столовая) К1		
Заказчик						



Изм.	Колуч.	Подп.	Дата	Стадия	Лист	Листов
Ген. дир	Степанов А.И.			РП	27	36
Разраб.	Никитин Е.Г.					
Заказчик						
Визуализация пом. №8 (гостиная-кухня/столовая) К2						



Изм.	Колуч.	Подп.	Дата	Стадия	Лист	Листов
Ген. дир	Степанов А.И.			РП	28	36
Разраб.	Никитин Е.Г.					
Заказчик				Визуализация пом. №8 (гостиная-кухня/столовая) КЗ 		



Изм.	Колуч.	Подп.	Дата	Стадия	Лист	Листов
Ген. дир	Степанов А.И.			РП	29	36
Разраб.	Никитин Е.Г.					
				Визуализация пом. №8 (гостиная-кухня/столовая) К4		
Заказчик						



Изм.	Колуч.	Подп.	Дата	Стадия	Лист	Листов
Ген. дир	Степанов А.И.			РП	30	36
Разраб.	Никитин Е.Г.					
				Визуализация пом. №8 (гостиная-кухня/столовая) К5		
Заказчик						





Изм.	Колуч.	Подп.	Дата	Стадия	Лист	Листов
Ген. дир	Степанов А.И.			РП	31	36
Разраб.	Никитин Е.Г.					
				Визуализация пом. №8 (гостиная-кухня/столовая) К6		
Заказчик						





Изм.	Колуч.	Подп.	Дата	Стадия	Лист	Листов
Ген. дир	Степанов А.И.			РП	32	36
Разраб.	Никитин Е.Г.					
Заказчик						
Визуализация пом. №8 (гостиная-кухня/столовая) К7						



Изм.	Колуч.	Подп.	Дата	Стадия	Лист	Листов
Ген. дир	Степанов А.И.			РП	33	36
Разраб.	Никитин Е.Г.					
				Визуализация пом. №3 (спальня 1) К8		
Заказчик						





Изм.	Колуч.	Подп.	Дата	Стадия	Лист	Листов
Ген. дир	Степанов А.И.			РП	34	36
Разраб.	Никитин Е.Г.					
Заказчик				Визуализация пом. №3 (спальня 1) К8		



Изм.	Колуч.	Подп.	Дата	Стадия	Лист	Листов
Ген. дир	Степанов А.И.			РП	35	36
Разраб.	Никитин Е.Г.					
Заказчик						
Визуализация пом. №5 (ванная комната) К9-10						



Изм.	Колуч.	Подп.	Дата	Стадия	Лист	Листов
Ген. дир	Степанов А.И.			РП	36	36
Разраб.	Никитин Е.Г.					
				Визуализация пом. №7 (гостевой санузел) К11		
Заказчик						